



**BERITA ACARA RAPAT ANGGOTA TAHUNAN
TAHUN BUKU 2023
Nomor : 273/MUDA/K/I/2024**

Pada hari ini Minggu, tanggal 14 Januari 2024 Pukul 08.30 WIB, melalui aplikasi zoom secara hybrid, telah diadakan Rapat Anggota Tahunan Koperasi BMT Mandiri Ukhuwah Persada Jawa Timur yang berdomisili di Jalan Kedinding Lor Gang Tanjung 49, Kelurahan Tanahkali Kedinding, Kecamatan Kenjeran, Kota Surabaya, Provinsi Jawa Timur.

Sdr. Ahmad Hudaifah, SE, M.Ec yang dipilih peserta Rapat untuk bertindak selaku Pimpinan Rapat, membuka Rapat Anggota Perubahan Koperasi dan memberitahukan :

- Bahwa dalam Rapat Anggota Tahunan ini telah hadir atau diwakili sebanyak 118 orang anggota dari 954 orang jumlah anggota koperasi, sehingga adalah sah dan berhak mengambil keputusan yang sah.
- Bahwa agenda acara Rapat Anggota Perubahan Koperasi ini adalah :
 1. Membahas perubahan Pola Pengelolaan Koperasi;
 2. Membahas perubahan Kegiatan Usaha Koperasi;
 3. Membahas laporan pertanggungjawaban Pengurus, Pengawas dan Pengawas Syariah Koperasi;
 4. Membahas penetapan Rencana Kerja dan Rencana Anggaran Pendapatan;
 5. Membahas penyesuaian Anggaran Dasar dengan UU terbaru untuk Koperasi Simpan Pinjam.
- Bahwa karena acara rapat anggota tahunan ini telah diketahui oleh para peserta rapat yang hadir, maka pimpinan rapat mengusulkan dengan suara bulat secara musyawarah untuk mufakat memutuskan mengesahkan perubahan :
 1. Pola Pengelolaan Koperasi yang semula Konvensional menjadi Syariah.
 2. Kegiatan Usaha Koperasi sebagai berikut :

KBLI 64145 : Koperasi Simpan Pinjam dan Pembiayaan Syariah Primer (KSPPS Primer).
 3. Mengesahkan laporan pertanggungjawaban Pengurus, Pengawas dan Pengawas Syariah KSPPS BMT Mandiri Ukhuwah Persada Jawa Timur Tahun Buku 2023;



**KOPERASI BMT MANDIRI UKHUWAH PERSADA JAWA TIMUR
(BMT MUDA JATIM)**

BH. P2T/10/09.01/01/V/2012

Jalan Kedinding Lor Gang Tanjung 49
Kelurahan Tanah Kali Kedinding, Kecamatan Kenjeran
Telp. (031) 3719610 Kota Surabaya



4. Menyetujui dan menetapkan Rencana Kerja dan Rencana Anggaran Pendapatan Tahun Buku 2024;
 5. Penyesuaian Anggaran Dasar dengan UU terbaru untuk Koperasi Simpan Pinjam.
- Oleh karena tidak ada lagi yang dibicarakan atau minta bicara, maka pimpinan rapat menutup rapat pada pukul 11.00 WIB.

Surabaya, 14 Januari 2024

Pimpinan Rapat

(Ahmad Hudaifah, SE, M.Ec)



Buku Rapat Anggota Tahunan (RAT)

Koperasi Simpan Pinjam dan
Pembiayaan Syariah

BMT Mandiri Ukhuwah Persada Jatim
(KSPPS BMT Muda Jatim)

Tahun Buku 2023



KATA PENGANTAR

Assalamu'alaikum Wr. Wb.

Alhamdulillah Robbil 'Alamin, Puja puji Syukur kehadiran Alloh SWT, yang telah memberi kita kenikmatan, kesempatan, kesehatan, Sehingga kita bisa berkumpul untuk bisa melaksanakan RAT (Rapat Anggota Tahunan) KSPPS BMT MANDIRI UKHUWAH PERSADA JATIM yang ke 12 (dua belas) tahun ini.

Sholawat serta salam kita haturkan kepada Junjungan Nabi Muhammad SAW, yang telah memberi kita suri tauladan dalam mengarungi kehidupan di dunia ini, di antaranya kita lakukan dengan cara berjamaah dalam menggapai kesejahteraan bersama melalui jamaah ber-Koperasi.

Do'a takdim kepada para guru, orang tua kita, yang telah membekali dan memberi kesempatan kepada kita semua untuk bisa menikmati kehidupan di dunia ini.

Koperasi merupakan milik kita bersama, dari, oleh dan untuk kita semua. Seyogyanya kita harus memiliki rasa mencintai dan merasakan bahwa kita ini sedang berkoperasi. Untuk kita harus tahu kondisi yang sedang terjadi di Koperasi yang kita cintai ini. Sehingga kita bisa dan mau untuk mempergunakan Koperasi sesuai dengan tujuan kita bersama yaitu kesejahteraan bersama anggota Koperasi.

Sebagai Ketua Koperasi, saya berkewajiban untuk menyampaikan keadaan yang sesungguhnya secara transparan dan sejelas jelasnya mengenai kondisi dan keadaan dari Koperasi ini. Saya berharap kepada seluruh Anggota Koperasi mau pro aktif dan mau mempergunakan Koperasi untuk menjembatani kebutuhan hidup kita semua. Apalagi Koperasi Kita ini kan sudah memakai system ISCoop yang bisa di akses dari manapun dan kapanpun.

Saya ucapkan terima kasih yang tak terhingga kepada Alloh SWT dan seluruh Anggota Koperasi atas diperkenannya Jamaah Koperasi ini bisa berkolaborasi dan bekerjasama mencapai ridho Ilahi dalam mencapai tujuan Berjamaah dalam ber-Koperasi yaitu bersama - sama sejahtera hidup di dunia sampai akherat kelak.

Akhirnya, semoga RAT (Rapat Anggota Tahunan) tutup buku tahun 2023 ini mendapat Ridho Alloh SWT dan bisa membawa kita kemaslahat dan kemaslahatan dalam ber-Koperasi melalui KSPPS BMT MUDA JATIM ini.

Wassalamu'alaikum Wr. Wb.

Surabaya, 14 Januari 2024
Ketua

Sunoyo



**KOPERASI BMT MANDIRI UKHUWAH PERSADA JAWA TIMUR
(BMT MUDA JATIM)**

BH. P2T/10/09.01/01/V/2012

Jalan Kedinding Lor Gang Tanjung 49
Kelurahan Tanah Kali Kedinding, Kecamatan Kenjeran
Telp. (031) 3719610 Kota Surabaya



**SUSUNAN ACARA
RAPAT ANGGOTA TAHUNAN
KOPERASI BMT MUDA JAWA TIMUR
TAHUN BUKU 2022**

Sabtu, 14 Januari 2024

Waktu	Agenda
Ceremonial	
08.00 - 08.30	: Registrasi peserta
08.30 - 08.40	: Pembukaan oleh MC
08.40 - 08.50	: Tilawah oleh Jeffry
08.50 - 09.00	: Sholawat Nabi dipimpin oleh Ibu Siti Muchaiyah
09.00 - 09.10	: Menyanyikan lagu kebangsaan Indonesia Raya dan Mars Koperasi
09.10 - 09.30	: Arahan dari Pembina Koperasi BMT MUDA Jatim Prof. Dr. Raditya Sukmana
09.30 - 10.30	: Pengarahan dari Kepala Dinas Koperasi dan UKM Provinsi Jawa Timur
Acara Inti	
10.40 - 10.50	: Penunjukkan Pimpinan Rapat oleh Notulen
10.50 - 10.55	: Pengesahan kuorum rapat
10.55 - 11.00	: Pembacaan tata tertib
11.00 - 11.15	: LPJ Pengurus oleh Ketua BMT MUDA – H.A. Sunoyo Hasyim
11.15 - 11.30	: LPJ Pengawas oleh Ketua Pengawas BMT MUDA – bu Shochrul RohmatulAjjija, SE.,M.Ec
11.30 - 11.45	: LPJ Dewan Pengawas Syariah oleh Ketua DPS BMT MUDA – Bapak Salman Abdurrubi Perwiragama, Lc. M.Ec.
11.45 - 12.30	: Pandangan umum
12.30 - 12.45	: Pengesahan
12.45 - 13.00	: Doa Penutup oleh Ibu Hj. Sukama



**KOPERASI BMT MANDIRI UKHUWAH PERSADA JAWA TIMUR
(BMT MUDA JATIM)**

BH. P2T/10/09.01/01/V/2012

Jalan Kedinding Lor Gang Tanjung 49
Kelurahan Tanah Kali Kedinding, Kecamatan Kenjeran
Telp. (031) 3719610 Kota Surabaya



**TATA TERTIB
RAPAT ANGGOTA TAHUNAN (RAT)
TAHUN BUKU 2023**

KOPERASI BMT MANDIRI UKHUWAH PERSADA JAWA TIMUR

**BAB I
KETENTUAN UMUM**

Pasal 1 Nama, Waktu dan Tempat

Kegiatan rapat yang diselenggarakan oleh KSPPS BMT MUDA Jatim yang berkantor pusat di Surabaya disebut sebagai Rapat Anggota Tahunan disingkat RAT yang diselenggarakan pada hari Minggu, 14 Januari 2024 secara hybrid yaitu daring melalui aplikasi zoom dan luring di Kantor Koordinasi Anggota di Dusun/Desa Kedungsari, Kec. Kemlagi, Kab. Mojokerto.

**BAB II
DASAR HUKUM
Pasal 2**

RAT ini dilaksanakan atas Dasar:

- a) Undang-Undang Dasar 1945 pasal 33 tentang Koperasi
- b) Undang-Undang RI No. 25 Tahun 1992 tentang Perkoperasian Pasal 22, 23, 24, 25 dan 26
- c) Permen no. 8 Tahun 2023
- c) Dasar, Anggaran Rumah Tangga serta Persus KSPPS BMT MUDA Jatim

**BAB III
MAKSUD DAN TUJUAN
Pasal 3**

RAT Tutup Buku 2023 bermaksud:

- a) Membahas perubahan Pola Pengelolaan Koperasi
- b) Membahas perubahan Kegiatan Usaha Koperasi
- c) Menyampaikan Laporan Pertanggungjawaban Pengurus dan Pengawas kepada Anggota tentang pelaksanaan program kerja Januari hingga Desember 2023
- d) Menetapkan RK-RAPB 2024 (Rencana Kerja dan Rencana Anggaran Pendapatan dan Belanja Tahun 2023)
- e) Membahas penyesuaian Anggaran Dasar dengan UU terbaru untuk Koperasi Simpan Pinjam

RAT Tutup Buku 2023 bertujuan:

- a) Evaluasi atas Laporan Pertanggungjawaban Pengurus dan Pengawas atas aktifitas Pengurus dan Pengawas pada tahun buku 2023
- b) Transparansi atas kekayaan Koperasi hingga akhir 2023
- c) Terciptanya rasa ikut memiliki dan partisipasi dari anggota untuk kemajuan dan pengembangan koperasi di masa yang akan datang



BAB IV UNDANGAN DAN PESERTA RAPAT

Pasal 5

RAT ini mengundang:

- a) Perwakilan Anggota KSPPS BMT MUDA Jawa Timur
- b) Semua Anggota Pengurus dan Pengawas KSPPS BMT MUDA Jawa Timur

Pasal 6

Peserta RAT terdiri atas perwakilan anggota KSPPS BMT MUDA Jawa Timur

BAB V KEWAJIBAN DAN HAK PESERTA RAT

Pasal 7

Peserta RAT berkewajiban:

- a) Menandatangani Buku Daftar Hadir rapat yang telah disediakan secara daring dan luring
- b) Mengikuti kegiatan rapat sampai selesai dengan mentaati tata tertib rapat
- c) Membantu kelancaran dan ketertiban pelaksanaan RAT

Pasal 8

Hak-hak Peserta:

- a) Setiap peserta rapat yang hadir dalam rapat memiliki satu hak suara dalam pemungutan suara sesuai dengan AD-ART
- b) Semua peserta rapat berhak berbicara, mengajukan pendapat saran atau usul dalam RAT baik secara tertulis atau secara lisan

BAB VI PIMPINAN RAPAT

Pasal 9

Rapat dipimpin oleh salah seorang Pengurus Koperasi atau salah seorang anggota yang ditunjuk oleh Pengurus

Pasal 10

Pimpinan Rapat berkewajiban memimpin Rapat sesuai dengan agenda yang telah ditetapkan bersama / disepakati

Pasal 11

Pimpinan Rapat berhak mengatur dan mengarahkan jalannya Rapat sehingga menghasilkan keputusan dengan dilandasi semangat kekeluargaan untuk mencapai mufakat

BAB VII SAHNYA RAPAT

Pasal 12

Rapat dianggap sah apabila dihadiri dan atau ditandatangani oleh perwakilan dengan perbandingan maksimal 1:10 dari total anggota dan dibuktikan dengan daftar hadir



Pasal 13

- a) Keputusan Rapat dianggap sah jika disepakati oleh peserta Rapat dengan melalui proses musyawarah
- b) Apabila tidak tercapai kesepakatan secara mutlak maka pimpinan Rapat mengusahakan berdasarkan pemungutan suara
- c) Keputusan dengan cara pemungutan suara dianggap sah jika disetujui oleh sebagian besar peserta Rapat

**BAB VIII
PENUTUP**

Pasal 14

Hal-hal yang belum diatur dalam tata tertib ini akan ditentukan oleh pimpinan atas dasar persetujuan peserta rapat sepanjang tidak bertentangan dengan Anggaran Dasar dan Anggaran Rumah Tangga KSPPS BMT MUDA Jatim

Ditetapkan di Mojokerto
Pada Tanggal 14 Januari 2024
Pimpinan Rapat,

Ahmad Hudaifah SE., M.Ec



**KOPERASI BMT MANDIRI UKHUWAH PERSADA JAWA TIMUR
(BMT MUDA JATIM)**

BH. P2T/10/09.01/01/V/2012

Jalan Kedinding Lor Gang Tanjung 49
Kelurahan Tanah Kali Kedinding, Kecamatan Kenjeran
Telp. (031) 3719610 Kota Surabaya



**KUORUM RAPAT ANGGOTA TAHUNAN
KSPPS BMT MANDIRI UKHUWAH PERSADA JAWA TIMUR
TAHUN BUKU 2023**

1. Rapat Anggota Tahunan (RAT) KSPPS BMT Mandiri Ukhuwah Persada tahun buku 2022 diselenggarakan berdasarkan Undang-undang No.25 tahun 1992, Anggaran Dasar, dan Anggaran Rumah Tangga
2. Waktu dan Tempat :
 - a. Hari : Minggu
 - b. Tanggal : 14 Januari 2024
 - c. Acara pokok :
 - Membahas dan mengesahkan Laporan Pertanggung Jawaban Pengurus tahun buku 2023
 - Membahas dan mengesahkan Laporan Pertanggung Jawaban Pengawas tahun buku 2023
 - Membahas dan mengesahkan Laporan Pertanggung Jawaban Dewan Pengawas Syariah tahun buku 2023
3. Berdasarkan data BMT Muda, jumlah anggota pada tahun 2023 sebanyak 954 orang. Pada Rapat Anggota ini, yang hadir sebanyak 118 orang. Artinya, 1 orang mewakili 8 anggota, sedangkan dari aturan sidang yang disepakati adalah maksimal 1:10. Dengan demikian, RAT ini telah memenuhi kuorum.

Ditetapkan di : Mojokerto

Pada tanggal : 14 Januari 2024

Pimpinan Rapat/Sidang

(Ahmad Hudaifah SE., M.Ec)



**KOPERASI BMT MANDIRI UKHUWAH PERSADA JAWA TIMUR
(BMT MUDA JATIM)**

BH. P2T/10/09.01/01/V/2012
Jalan Kedinding Lor Gang Tanjung 49
Kelurahan Tanah Kali Kedinding, Kecamatan Kenjeran
Telp. (031) 3719610 Kota Surabaya



LAPORAN PERTANGGUNGJAWABAN PENGURUS

KSPPS BMT

MUDA

JAWA TIMUR

TAHUN BUKU 2023



**KOPERASI BMT MANDIRI UKHUWAH PERSADA JAWA TIMUR
(BMT MUDA JATIM)**

BH. P2T/10/09.01/01/V/2012

Jalan Kedinding Lor Gang Tanjung 49
Kelurahan Tanah Kali Kedinding, Kecamatan Kenjeran
Telp. (031) 3719610 Kota Surabaya



**LAPORAN PERTANGGUNG JAWABAN
PENGURUS KOPERASI BMT MUDA JAWA TIMUR
TAHUN BUKU 2023**

Pada Hari Minggu, 14 Januari 2024

SISTEMATIKA LAPORAN PERTANGGUNGJAWABAN:

BAB I PENDAHULUAN

- Latar Belakang
- Landasan Hukum
- Maksud dan Tujuan

BAB II LAPORAN AKTIVITAS PENGURUS

- Bidang Kelembagaan
- Bidang Keuangan

BAB III PENUTUP



BAB 1. PENDAHULUAN

1.1. Latar Belakang

Alhamdulillah Robbil 'alamin, BMT MUDA sampai saat ini sudah berjalan selama 12 (dua belas tahun). Meskipun berjalan dengan seadanya, syukur alhamdulillah kita bisa mengarungi dan menikmati secara bersama - sama sesuai dengan proporsi dan keaktifan masing - masing anggota.

Sesuai dengan PermenKop Nomer 8 tahun 2023, yang menyatakan, 'Rapat Anggota merupakan pemegang kekuasaan tertinggi dalam Koperasi', sedangkan pengurus dan pengawas sebagai penerima amanat anggota dan pelaksana keputusan-keputusan dan ketetapan yang diambil dalam Rapat Anggota.

Untuk mempertanggungjawabkan amanat anggota itu, pengurus harus membuat laporan aktifitas Pengurus pada tahun 2023 dan Rapat Anggota Tahunan yang diselenggarakan hari ini. Disamping itu, kami menyertakan RK-RAPB 2024 sebagai bahan pembahasan dalam RAT.

1.2. Landasan Hukum

Pelaksanaan RAT dan Penyusunan Laporan pertanggungjawaban ini berdasarkan:

1. Undang-undang RI No. 25 / 1992 Pasal 22, 23, 24 dan 26
2. PermenKop No. 8 Tahun 2023
3. Anggaran Dasar KOPERASI BMT MUDA Jawa Timur

1.3. Maksud dan Tujuan

Laporan ini disusun dengan maksud dan tujuan:

1. Mempertanggungjawabkan aktifitas usaha dan keuangannya dalam pada tahun buku 2023 yang operasionalnya dilimpahkan kepada Pengelola dan Karyawan
2. Melaporkan aktifitas pengurus di bidang kelembagaan yang meliputi keanggotaan, kepengurusan, kegiatan administrasi dan langkah-langkah yang diambil pengurus
3. Memberi informasi tentang keberadaan, situasi dan kondisi KSPPS BMT MUDA Jawa Timur sekaligus sosialisasi
4. Mengajukan usulan berupa RK-RAPB 2024 (Rencana Kerja dan Rencana Anggaran Pendapatan dan belanja 2024)



BAB 2. AKTIVITAS PENGURUS

3.1. Bidang Kelembagaan

Pada tanggal 07 September 2023, BMT MUDA melakukan PAD melalui Notaris Farah Fataty, S.H., M.Kn. Yang beralamat di Graha Pena Office Building, Jl. Ahmat Yani No. 88 Kelurahan Ketintang, Kecamatan Gayungan Kota Surabaya.

Akhirnya, terbitlah Akte Pendirian KSPPS BMT MANDIRI UKHUWAH PERSADA JATIM dengan salinan Akta No. 02 pada 08 September 2023. Dan pada tanggal 14 September 2023 keluarlah Keputusan Menteri Hukum dan Hak Asasi Manusia Republik Indonesia nomor AHU-0003856.AH.01.29. TAHUN 2023 yang memutuskan pengesahan pendirian badan hukumnya.

Berdasarkan telaah dan teliti Pihak Dinas Koperasi Provinsi Jawa Timur, ternyata PAD yang dilakukan tersebut membentuk Koperasi baru dengan membentuk NIK baru. Di disarankan bagi Koperasi untuk melakukan PAD ulang, guna melanjutkan dan memperbaiki Koperasi untuk fokus ke bidang simpan pinjam dan pembiayaan syariah saja.

Dasar melakukan PAD, karena selama ini BMT MUDA merupakan Lembaga Koperasi Konvensional dengan berbagai macam usahanya, sedangkan dengan pemberlakuan UU Koperasi No. 4 Tahun 2023 dan Permenkop No. 8 Tahun 2023, setiap lembaga Koperasi harus fokus pada KBLI yang di pilih. Akhirnya Kami selaku pengurus berniat melakukan PAD dan fokus memilih KBLI - 64145 yaitu sebagai Koperasi Simpan Pinjam dan Pembiayaan Syariah Primer dalam pengawasan Dinkop UKM Provinsi Jawa Timur.

3.2. Bidang Organisasi

1. Keanggotaan

Jumlah anggota KSPPS BMT MUDA terus meningkat hingga akhir 2023. Dengan diberlakukannya sistem online pada Januari 2021, jumlah anggota BMT MUDA naik drastis dari 691 menjadi 868 orang dan pada 2023 menjadi 954 orang. Hal ini tampak pada Tabel berikut:

Tabel 1. Jumlah Anggota KSPPS BMT MUDA Jatim

Tahun Buku	Anggota (orang)			Karyawan (orang)			Manajer (orang)			Tanggal Pelaksanaan RAT
	Pria	Wanita	Jumlah	Pria	Wanita	Jumlah	Pria	Wanita	Jumlah	
2019	201	415	616	3	2	5	1	1	2	29 Februari 2020
2020	224	467	691	3	2	5	1	1	2	13 Februari 2021
2021	305	563	868	2	2	4	1	1	2	29 Januari 2022
2022	417	490	907	1	2	3	1	1	2	14 Januari 2023
2023	401	553	954	1	2	3	1	1	2	14 Januari 2024



**KOPERASI BMT MANDIRI UKHUWAH PERSADA JAWA TIMUR
(BMT MUDA JATIM)**

BH. P2T/10/09.01/01/V/2012

Jalan Kedinding Lor Gang Tanjung 49
Kelurahan Tanah Kali Kedinding, Kecamatan Kenjeran
Telp. (031) 3719610 Kota Surabaya



**STRUKTUR ORGANISASI
KOPERASI BMT MANDIRI UKHUWAH PERSADA JAWA TIMUR
PERIODE 2023-2028**

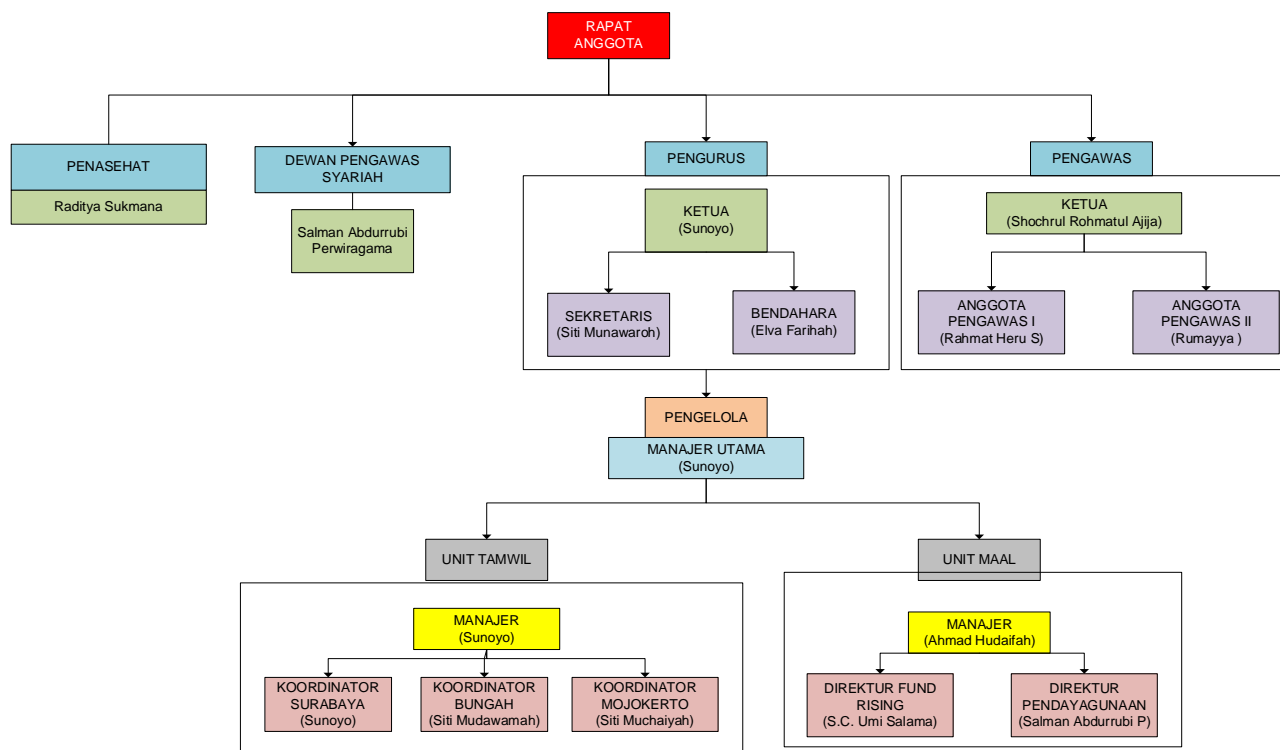

2. Hari dan Jam Kerja Unit BMT:

Hari Kerja : Senin s/d Sabtu

Libur : Hari Ahad dan hari-hari besar Islam dan nasional

Jam Kerja : Senin – Jum’at Pukul 08.00 s/d 16.00 WIB

Sabtu Pukul 08.00 s/d 13.00 WIB

Tempat Kerja dan Usaha:

Kantor Pusat : Jl. Kedinding Lor Gang Tanjung No. 49 Surabaya

Kantor Layanan 1 : Jl. Raya Bungah No.18 Rt.03 Rw.1 Bungah-Gresik

Kantor Layanan 2 : RT.3/RW.2 Ds. Kedungsari, Kec. Kemplagi, Mojokerto

Lab BMT MUDA UISI : Kampus A UISI, Kompleks PT. Semen Indonesia (Persero) Tbk Jl. Veteran Sidokumpul, Kebon Dalem, Kabupaten Gresik, Jawa Timur 61122

3.3. Bidang Keuangan

3.3.1. Aset

Pada tahun 2017, terjadi penurunan sebesar 30% pada aset BMT karena kebijakan pengurus untuk mengurangi ketergantungan terhadap dana linkage perbankan. Namun, pada tahun 2018, terjadi peningkatan sebesar 7% dari periode sebelumnya. Hal ini disebabkan oleh kenaikan tabungan wajib dan tabungan pokok anggota, serta berhasilnya upaya mengurangi ketergantungan pada linkage bank, terutama Bank Mandiri. Tahun 2019 mencatat penurunan aset sebesar 2% karena BMT terus mengurangi ketergantungan dengan bank.



Setelah sempat mengalami penurunan asset pada 2021 akibat pandemic Covid-19, asset BMT MUDA Kembali naik di 2022 sebesar 11.30% menjadi 3,6 Milliar Rupiah. Pada tahun 2023, terjadi peningkatan lebih lanjut menjadi 3,7 miliar Rupiah, meskipun pertumbuhannya hanya sebesar 4%. Hal ini dapat dilihat pada gambar berikut:

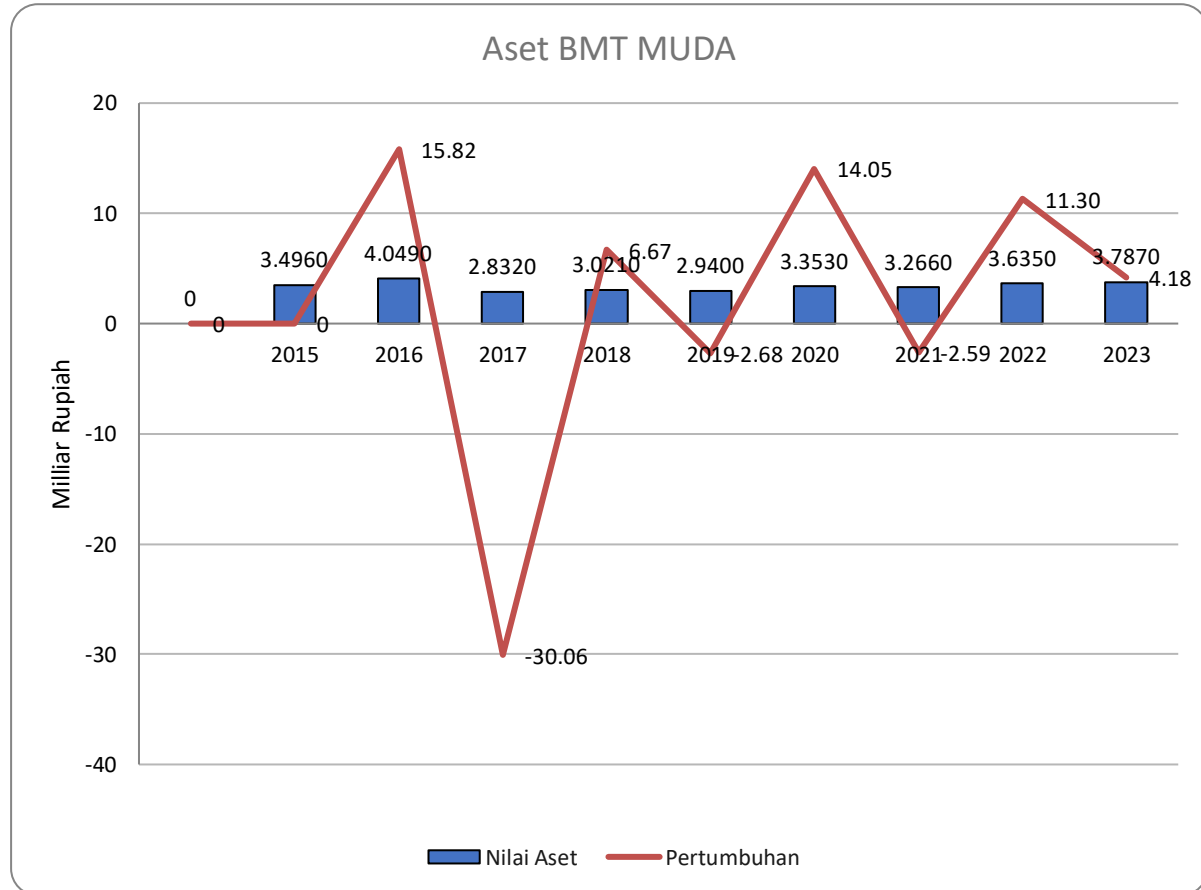

Gambar 1. Nilai Aset

3.3.2. Omset

Sejak tahun 2018, terjadi penurunan omset BMT Muda sekitar 9% setiap tahunnya. Faktor utama penyebab penurunan ini melibatkan pengurangan dana yang disalurkan kepada anggota sejak tahun 2018. Selain itu, penurunan omset pada tahun 2020 juga dipengaruhi oleh dampak pandemi Covid-19 yang membuat usaha anggota menjadi lesu. Pada tahun 2021, nilai omset BMT MUDA mengalami penurunan sebesar 6,29%, meskipun penurunan ini dianggap lebih baik dibandingkan dengan penurunan sebesar 9,07% pada tahun 2020.

Meskipun kondisi ekonomi mulai membaik, omset BMT MUDA mengalami sedikit penurunan pada tahun 2022, yakni sebesar 0,23%. Hal ini disebabkan oleh isu pelambatan ekonomi di tahun tersebut, mengantisipasi prediksi resesi ekonomi global pada tahun 2023. Namun, pada tahun 2023, terjadi peningkatan signifikan sebesar 6,73% dalam omset BMT MUDA.

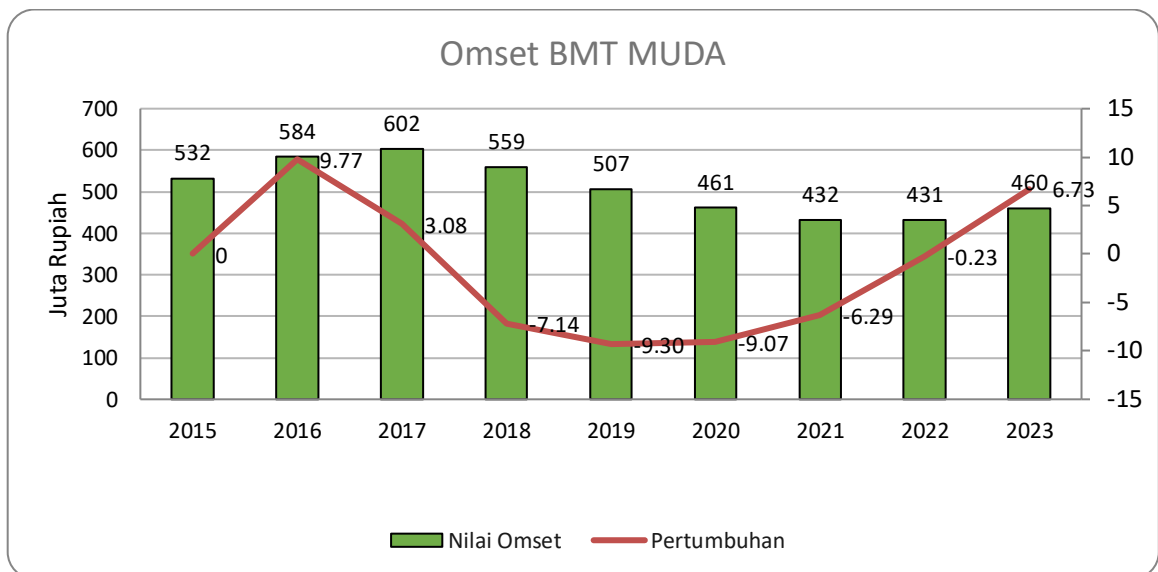

Gambar 2. Nilai Omset

Laporan Omzet

Tahun Buku	Modal Sendiri	Modal Luar	Asset	Volume Usaha	Selisih Hasil Usaha
2019	315,052,939.00	788,619,024.16	2,940,833,423.37	507,275,699.81	30,372,677.00
2020	503,717,479.00	448,571,621.00	3,353,173,657.00	460,782,943.00	33,474,936.00
2021	536,230,726.00	153,993,205.00	3,265,646,581.00	432,291,477.00	36,865,926.00
2022	794,192,307.00	100,000,000.00	3,634,990,248.42	431,502,964.00	37,190,101.30
2023	1,002,860,035.00	150,000,000.00	3,787,043,639.22	460,675,301.00	40,071,805.22

3.3.3. Laba/Rugi

Pada tahun 2017, terjadi penurunan drastis sebesar 69% pada laba BMT Muda. Penurunan ini disebabkan oleh keputusan pengurus pada tahun tersebut untuk mengeluarkan sebagian besar komponen biaya yang sebelumnya ditangguhkan, sehingga laba pada tahun 2017 dianggap lebih akurat dan mencerminkan kondisi riil yang lebih baik.

Laba BMT Muda mengalami peningkatan pada tahun 2018 sebesar 8%, dan kembali meningkat sebesar 12% pada tahun 2019. Meskipun kenaikan laba pada tahun 2020 mencapai 10%, namun angkanya tidak sebesar tahun sebelumnya. Pada tahun 2021, terjadi peningkatan sebesar 10.1% pada SHU yang dapat dibagikan.

Selanjutnya, pada tahun 2022, tercatat peningkatan yang lebih rendah, yaitu sebesar 0,9% pada SHU yang dibagikan. Namun, pada tahun 2023, terjadi kenaikan yang lebih signifikan sebesar 7,7% pada laba BMT Muda.

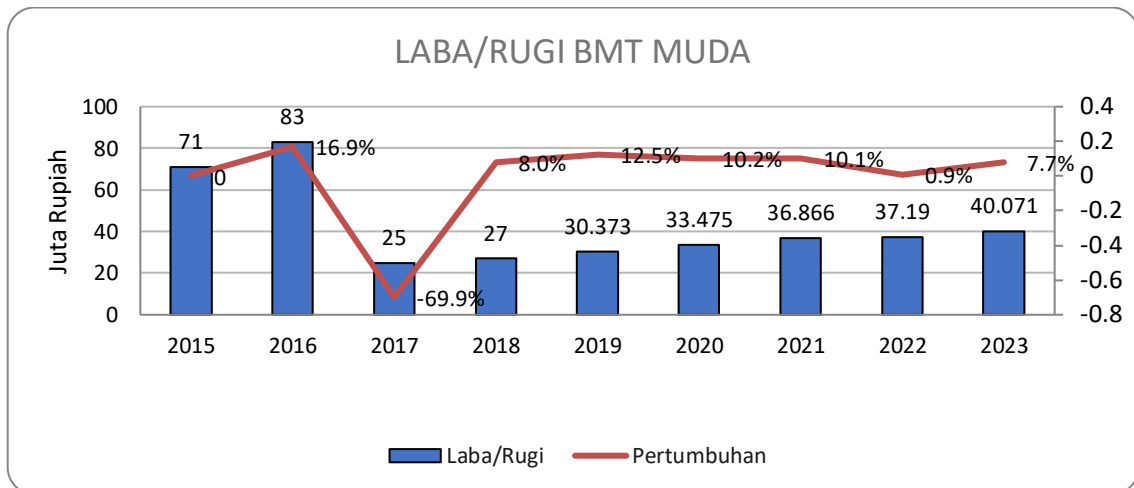

Gambar 3. Nilai Laba/Rugi

3.3.4. Perkembangan Modal Sendiri

Tahun 2019 mencatat penurunan sebesar 8,8% pada modal BMT Muda, yang disebabkan oleh pengeluaran pos wakaf uang yang sebelumnya menjadi bagian dari permodalan BMT. Langkah ini diambil karena tidak sesuai dengan PSAK Syariah 101. Pada saat yang sama, dengan peningkatan jumlah anggota dan perbaikan simpanan wajib, dana simpanan wajib pada tahun 2019 mengalami kenaikan signifikan sebesar 31,99% dibandingkan dengan tahun 2018.

Sejalan dengan program penguatan modal BMT MUDA, total modal sendiri pada tahun 2020 juga mengalami peningkatan mencapai 59,9%, terutama dengan dibukanya kembali simpanan khusus anggota. Pada tahun 2021, tercatat kenaikan modal sendiri sebesar 2,5%, mencapai 516 juta Rupiah. Sedangkan pada tahun 2022, modal sendiri mengalami peningkatan yang cukup besar, yakni sebesar 60,7%, mencapai 829,7 juta Rupiah. Tahun 2023 juga mencatat peningkatan modal sebesar 26,5%. Hal ini menunjukkan upaya BMT Muda yang terus memperkuat modalnya.

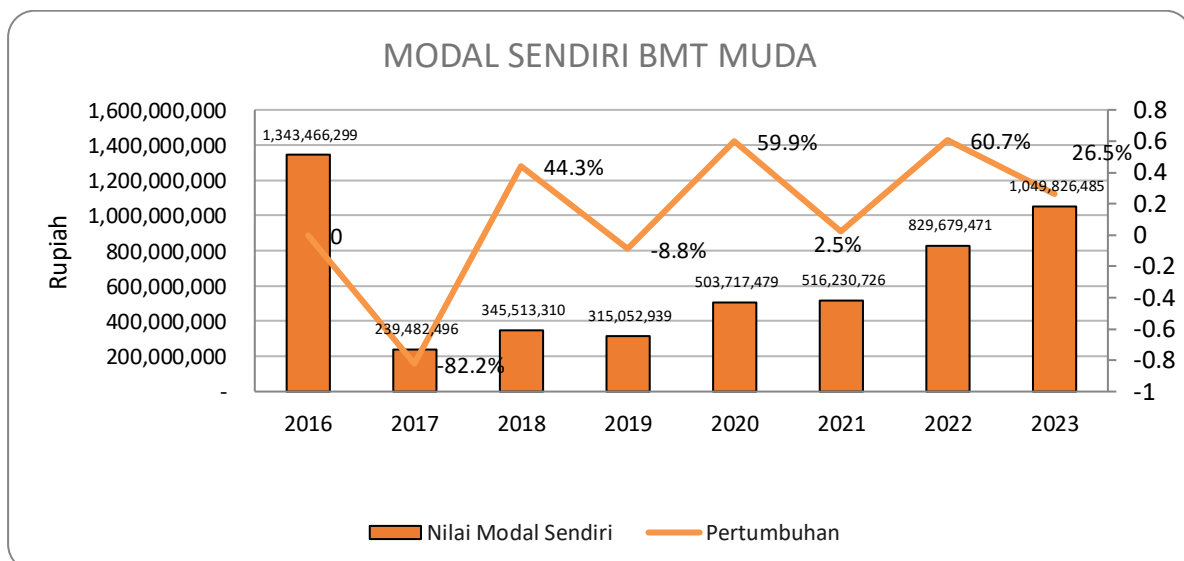

Gambar 4. Nilai Modal Sendiri



**KOPERASI BMT MANDIRI UKHUWAH PERSADA JAWA TIMUR
(BMT MUDA JATIM)**

BH. P2T/10/09.01/01/V/2012

Jalan Kedinding Lor Gang Tanjung 49
Kelurahan Tanah Kali Kedinding, Kecamatan Kenjeran
Telp. (031) 3719610 Kota Surabaya



Laporan Perubahan Modal 2023

Keterangan	Jumlah	Total
MODAL AWAL		829,679,471.00
KEKAYAAN & SHU		
SIMPANAN POKOK ANGGOTA	47,700,000.00	
SIMPANAN WAJIB ANGGOTA	266,290,035.00	
SIMPANAN KHUSUS ANGGOTA	688,000,000.00	
DANA CADANGAN UMUM	46,966,450.22	
SHU BERJALAN	0.00	
SHU YANG HARUS DIBAGIKAN	0.00	
MANFAAT WAKAF	870,000.00	
Jumlah		1,049,826,485.22
Penambahan Modal		220,147,014.22

3.3.5. Perkembangan Pembiayaan

Sejak 2019, produk pembiayaan BMT MUDA didominasi oleh akad mudharabah dan murabahah dengan komposisi sebagai berikut:

Tabel 2. Perkembangan Pembiayaan BMT MUDA

Pembiayaan		2019	2020	2021	2022	2023
Murabahah	Rp	747,365,000.00	806,069,012.00	652,662,098.00	819,045,896.00	1,523,219,993.67
	%	0.31	0.28	0.23	0.29	0.29
Mudharabah	Rp	1,141,007,300.00	1,520,180,918.00	955,401,425.00	516,183,702.00	1,132,999,795.00
	%	0.47	0.53	0.34	0.18	0.18
Musyarakah	Rp	20,000,000.00	20,000,000.00	375,000,000.00	264,900,000.00	-
	%	0.01	0.01	0.13	0.09	0.09
Qard	Rp	499,186,343.00	539,301,343.00	108,654,820.00	555,562,467.00	70,305,000.00
	%	0.21	0.19	0.04	0.20	0.20
Rahn	Rp	-	-	13,900,000.00	-	67,000,000.00
	%	-	-	0.01	-	-
IMBT	Rp	-	-	256,520,000.00	290,990,000.00	224,917,000.00
	%	-	-	0.09	0.10	0.10
Lain-lain	Rp	-	-	443,047,490.00	393,682,490.00	-
	%	-	-	0.16	0.14	-
Total		2,407,558,643.00	2,885,551,273.00	2,805,185,833.00	2,840,364,555.00	3,018,441,788.67

3.3.6. Kolektabilitas

Pada tahun 2023, total pembiayaan yang lancar tanpa tunggakan mencapai 96%. Artinya, sebagian besar pembiayaan yang diberikan pada tahun tersebut telah berhasil dilunasi tepat waktu, tanpa adanya keterlambatan pembayaran. Hal ini menunjukkan kesehatan keuangan dan kepatuhan anggota BMT Muda dalam melunasi kewajibannya, serta menandakan manajemen risiko yang baik



**KOPERASI BMT MANDIRI UKHUWAH PERSADA JAWA TIMUR
(BMT MUDA JATIM)**

BH. P2T/10/09.01/01/V/2012

Jalan Kedinding Lor Gang Tanjung 49
Kelurahan Tanah Kali Kedinding, Kecamatan Kenjeran
Telp. (031) 3719610 Kota Surabaya



dalam pengelolaan pembiayaan. Pembiayaan yang kurang lancar dan macet hanya 1% dan 3%. Adapun kriteria klasifikasi pembiayaan tersebut adalah sebagai berikut:

1. Lancar tanpa tunggakan : membayar angsuran kurang dari 1 bulan dari masa jatuh tempo
2. Lancar : membayar angsuran antara 1 sampai 3 bulan dari masa jatuh tempo
3. Kurang lancar : membayar angsuran antara 3 sampai 6 bulan dari masa jatuh tempo
4. Diragukan : membayar angsuran antara 6 sampai 12 bulan dari masa jatuh tempo
5. Macet : membayar angsuran lebih dari 12 bulan dari masa jatuh tempo

Total Piutang	3,648,535,989.67
Piutang Murabaha di tanggihkan	-630,094,200.00
Piutang sesungguhnya	3,018,441,789.67

[LANCAR TANPA TUNGGAKKAN]	TOTAL	3,514,160,489.67	PERSENTASE	96%
[LANCAR]	TOTAL	3,000,000.00	PERSENTASE	0%
[KURANG LANCAR]	TOTAL	24,779,500.00	PERSENTASE	1%
[DIRAGUKAN]	TOTAL	10,996,000.00	PERSENTASE	0%
[MACET]	TOTAL	95,600,000.00	PERSENTASE	3%
		3,648,535,989.67		100%

3.3.7. Laporan Nazhir

Lampiran 1

3.3.8. Neraca dan Laba Rugi

Lampiran 2

Sekretaris

Siti Munawaroh, SE

Surabaya, 14 Januari 2023

Bendahara

Elva Farihah, SE, M.Si

Ketua

H. Sunoyo, S.Sos, Apr



**KOPERASI BMT MANDIRI UKHUWAH PERSADA JAWA TIMUR
(BMT MUDA JATIM)**

BH. P2T/10/09.01/01/V/2012

Jalan Kedinding Lor Gang Tanjung 49
Kelurahan Tanah Kali Kedinding, Kecamatan Kenjeran
Telp. (031) 3719610 Kota Surabaya



**RENCANA KERJA
DAN
RENCANA ANGGARAN PENDAPATAN
TAHUN BUKU 2024**

**KOPERASI BMT
MUDA
JAWA TIMUR**



**KOPERASI BMT MANDIRI UKHUWAH PERSADA JAWA TIMUR
(BMT MUDA JATIM)**

BH. P2T/10/09.01/01/V/2012

Jalan Kedinding Lor Gang Tanjung 49
Kelurahan Tanah Kali Kedinding, Kecamatan Kenjeran
Telp. (031) 3719610 Kota Surabaya



RENCANA KERJA TAHUN BUKU 2024 KOPERASI BMT MUDA JATIM

No	Tujuan/ Sasaran	Penanggung Jawab	Kelompok Sasaran	Kegiatan	Target	Anggaran
A Bidang Organisasi						
A1 Keanggotaan						
1	Meningkatkan pemahaman anggota mengenai konsep koperasi berbasis syariah	Pengurus	Anggota	Cangkrukan MUDA; Pemahaman akad2 di BMT	Semua anggota melek koperasi syariah	Rp5,000,000
2	Meningkatkan intensitas penggunaan aplikasi BMT MUDA berbasis <i>online</i>	Pengurus	Anggota	Mengadakan pelatihan untuk anggota di Mojokerto dan Bungah	Minimal perwakilan anggota terlatih	Rp5,000,000
				Sosialisasi e-commerce & payment gateway BMT MUDA	Terjadi trust transaksi melalui online	Rp1,000,000
				Sosialisasi melalui Whats App group anggota	Anggota aktif dalam komunikatif di grup	Rp0
A2 Rapat Anggota						
3	Meningkatkan partisipasi anggota dalam pengambilan keputusan	Pengurus	Anggota	Menyebarkan angket Golek Aspirasi (GoSpi) MUDA	Minimal 1 kali setahun	Rp1,000,000
4	Menyelenggarakan RAT	Pengurus	Anggota	Mengadakan RAT secara hybrid	Paling lambat Januari periode tahun berikutnya	Rp15,000,000
A3 Kepengurusan						
5	Meningkatkan kapasitas organisasi pengurus	Pengawas	Pengurus	Mengikuti pelatihan yang diselenggarakan Dinas Koperasi & UKM Jawa Timur	Minimal 2 kali setahun	Rp1,000,000
				Mengikuti sertifikasi nadzir	Minimal 1 orang	Rp5,000,000
A4 Kepengawasan						
6	Meningkatkan intensitas interaksi pengawas dan pengurus	Pengawas	Pengurus	Hybrid	Minimal 4 kali setahun	Rp0
A5 Karyawan						
7	Meningkatkan kinerja karyawan	Pengurus	Karyawan	Melakukan evaluasi kinerja dengan memberikan penilaian secara kuantitatif	Minimal score 75	Rp1,000,000
8	Bisyaroh	Pengelola	Karyawan	Penyemangat kerja operasional pengelola	Bulanan @ Rp. 11.500.000,-	Rp138,000,000
9	BPJS	Pengurus	Anggota	Ketenagakerjaan, LHK, Kesehatan	Bulanan @ Rp. 4.500.000,-	Rp54,000,000
A6 Administrasi Organisasi						
10	Biaya Organisasi, Listrik, Telepon	Pengurus	Pengelola	Perlengkapan Usaha	Pendukung kerja, Rp.2.500.000	Rp30,000,000
11	Melakukan PAD	Pengurus	Pengelola	PAD yg dilakukan per september 2023 ternyata membentuk Koperasi baru, jadi kurang relevan dg tujuan awal PAD	Menjadi KSPPS yg melanjutkan dari BMT yg lama (sedang) berjalan	Rp. 4.000.000,-
B Bidang Keuangan						



**KOPERASI BMT MANDIRI UKHUWAH PERSADA JAWA TIMUR
(BMT MUDA JATIM)**

BH. P2T/10/09.01/01/V/2012

Jalan Kedinding Lor Gang Tanjung 49
Kelurahan Tanah Kali Kedinding, Kecamatan Kenjeran
Telp. (031) 3719610 Kota Surabaya



No	Tujuan/ Sasaran	Penanggung Jawab	Kelompok Sasaran	Kegiatan	Target	Anggaran
B1 Modal						
1	Meningkatkan pemahaman anggota mengenai penguatan modal koperasi	Pengurus/Pengelola	Anggota	Cangkrukan MUDA; Pemahaman Simpanan Anggota	Semua anggota meningkatkan Simpanannya	Rp5,000,000
2	Meningkatkan modal setiap anggota	Pengurus/Pengelola	Anggota	Mengadakan paparan ke anggota	Anggota menambah modal yg di setor	Rp2,500,000
				Program intensif bagi anggota yg modalnya besar	Di ikutkan BPJS ketenagakerjaan LHK	Rp22,800,000
				Return tinggi bagi Simpanan Khusus	Di beri return setara 10 % setahun	Rp
B2 Peralatan Kantor						
3	Melakukan penyusutan	Pengurus	Pengelola	Di susutkan sebesar minim 1 juta setiap bulan	Peralatan di susutkan sampai nihil	Rp12,000,000
B3 Biaya di bayar dimuka						
4	Melakukan penyusutan	Pengurus	Pengelola	Melakukan penyusutan minim 2 juta setiap bulan	Biaya di bayar di muka menjadi nihil	Rp24,000,000
B4 Pencadangan Piutang						
5	Meningkatkan cadangan Piutang	Pengawas/Pengurus	Pengelola	Di cadangkan minim 1 juta setiap bulan	Sampai 10 % dari Pembiayaan bermasalah	Rp12,000,000
B5 System ISCoop						
6	Melakukan akumulasi	Pengurus	Pengawas	Di susutkan sebagai biaya sewa	Sampai nihil	Rp15,000,000
B6 Pemisahan Baitul Maal						
7	Pencatatan Maal di pisah setelah asset mencapai 5 Milyard	Pengurus	Pengelola	Di buat pencatatan terpisah	Tanwil dan Maal di pisah	Rp
TOTAL						Rp353,300,000



RUMUS SHU ANGGOTA

Misal diketahui SHU untuk Anggota Rp. 20.084.961

Total Simpanan pokok, wajib dan simpanan khusus anggota Rp. 484.551.697

Total margin pembiayaan anggota Rp. 361.978.380

Share poin keaktifan anggota:

- a. Simpanan = 50%
- b. Pembiayaan = 50%

Jika Abdul Muis memiliki:

- a. Simpanan pokok = Rp. 50.000
- b. Simpanan wajib = Rp. 20.000
- c. Simpanan khusus = Rp 0

Maka total simpanan Abdul Muis = Rp. 70.000

Abdul Muis juga berkontribusi Rp. 1.500.000 terhadap total margin pembiayaan anggota.

Maka SHU Abdul Muis di akhir tahun:

Dari aktivitas simpanan:

$$\frac{\text{Total simpanan Abdul Muis}}{\text{Total simpanan anggota}} \times 50\% \times \text{Total SHU anggota}$$

$$\frac{\text{Rp. 70.000}}{\text{Rp. 484.551.697}} \times 50\% \times \text{Rp. 20.084.961} = \text{Rp}1.450,77$$

Dari aktivitas pembiayaan:

$$\frac{\text{Total margin Abdul Muis}}{\text{Total margin anggota}} \times 50\% \times \text{Total SHU anggota}$$

$$\frac{\text{Rp. 1.500.000}}{\text{Rp. 361.978.380}} \times 50\% \times \text{Rp. 20.084.961} = \text{Rp}41.614,97$$

Maka total SHU Abdul Muis di akhir tahun :

SHU dari aktivitas simpanan + SHU dari aktivitas pembiayaan

$$\text{Rp}1.450,77 + \text{Rp}41.614,97 = \text{Rp. 43.065,74}$$



**KOPERASI BMT MANDIRI UKHUWAH PERSADA JAWA TIMUR
(BMT MUDA JATIM)**

BH. P2T/10/09.01/01/V/2012

Jalan Kedinding Lor Gang Tanjung 49
Kelurahan Tanah Kali Kedinding, Kecamatan Kenjeran
Telp. (031) 3719610 Kota Surabaya



Rencana Pendapatan KSPPS BMT MUDA Jatim, periode tahun 2024

Pembiayaan	Jumlah
Murabaha	304.000.000
Mudharabah	70.000.000
Rahn	0
IMBT	24.000.000
Qord	0

Estimasi Pendapatan	398.000.000
	=====

Rencana SHU KSPPS BMT MUDA Jatim periode tahun 2024;	
Total Pendapatan	398.000.000
Total Pengeluaran	(353.300.000)

Estimasi SHU	44.700.000
	=====

Demikian RENCANA PROGRAM KERJA dan RENCANA ANGGARAN DAN BELANJA KOPERASI BMT MUDA Jatim untuk periode 2023 dibuat dengan sebaik-baiknya.

Sekretaris

Surabaya, 14 Januari 2024
Bendahara

Siti Munawaroh, SE

Elva Fariyah SE, M.Si

Ketua

H. Sunoyo, S.Sos, Apr



**KOPERASI BMT MANDIRI UKHUWAH PERSADA JAWA TIMUR
(BMT MUDA JATIM)**

BH. P2T/10/09.01/01/V/2012

Jalan Kedinding Lor Gang Tanjung 49
Kelurahan Tanah Kali Kedinding, Kecamatan Kenjeran
Telp. (031) 3719610 Kota Surabaya



LAPORAN PERTANGGUNGJAWABAN PENGAWAS

KOPERASI BMT

MUDA

JAWA TIMUR

TAHUN BUKU 2023



Assalamualaikum wr. Wb.

Alhamdulillahirobbil 'alamiin. Puji syukur kehadirat Allah SWT, Dzat yang maha pengatur, maha pengasih, dan maha penyayang, sehingga **Laporan Pengawas BMT MUDA JAWA TIMUR Tutup Buku Tahun 2023** dapat disampaikan dengan singkat. Sholawat serta salam semoga senantiasa tercurahkan kepada junjungan kita Nabi *akhiruz zaman*, Muhammad SAW, beserta keluarga, sahabat, dan pengikutnya, berharap syafa'at dan manfaat ilmu *ilaa yaumul qiyamah* setelah bermuamalah dalam koperasi syariah. Semoga kita semua terdorong untuk belajar mandiri, mengembangkan pengetahuan diri, sehingga bermanfaat dan siap diuji keilmuan dan keahlian ekonomi syariah yang kita miliki ditengah kehidupan bermasyarakat.

Seluruh pengawas menyampaikan banyak terimakasih kepada semua pihak yang telah mendukung suksesnya BMT MUDA. Alhamdulillah, BMT MUDA pada tahun buku 2023 terus berinovasi untuk menjadi semakin profesional, akuntabel, dan transparan. Adapun kelemahan utama BMT MUDA terletak pada kemandirian dan pertumbuhan. Berdasarkan penilaian tersebut, peningkatan yang harus segera dilakukan BMT MUDA adalah penguatan modal dan pemahaman prinsip koperasi secara terus menerus. Kerja sama semua anggota BMT MUDA merupakan kunci utama aspek kemandirian dan pertumbuhan.

Demikian sambutan singkat dari pengawas. Kritik dan saran yang konstruktif demi perbaikan BMT MUDA JAWA TIMUR periode berikutnya sangat kami harapkan dari semua pihak. *Ana uriidu wa anta turiid, wallahuyaf'al maa yuriid.*

Wassalamualaikum wr.wb.
Surabaya, 14 Januari 2024

Tim Pengawas BMT MUDA JAWA TIMUR



**KOPERASI BMT MANDIRI UKHUWAH PERSADA JAWA TIMUR
(BMT MUDA JATIM)**

BH. P2T/10/09.01/01/V/2012

Jalan Kedinding Lor Gang Tanjung 49
Kelurahan Tanah Kali Kedinding, Kecamatan Kenjeran
Telp. (031) 3719610 Kota Surabaya



HASIL PEMERIKSAAN INTERNAL

KESEHATAN KOPERASI

271/MUDA/D/II/2024

1. Nama Koperasi : Koperasi BMT Mandiri Ukhuwah Persada Jawa Timur
2. Badan Hukum Koperasi :
 - a. Nomor / Tanggal : P2T/10/09.01/01/V/2012 / 08 Mei 2012
 - b. Nomor PAD / Tanggal : AHU-0003856.AH.01.29 Tahun 2023/ 1 September 2023
 - c. Alamat Koperasi : Jl. Kedinding Lor Gang Tanjung 49, Kelurahan Tanah Kali Kedinding, Kecamatan Kenjeran, Kota Surabaya, Provinsi Jawa Timur
 - d. Total Skor : 80,31
 - e. Kriteria : **SEHAT**
3. Dasar Pertimbangan :
 - a. Peraturan Menteri Koperasi dan Usaha Kecil dan Menengah Republik Indonesia Nomor: 11/Per/M.KUKM/XII/2017 tanggal 18 Desember 2017 tentang Pelaksanaan Kegiatan Usaha Simpan Pinjam dan Pembiayaan Syariah oleh Koperasi
 - b. Peraturan Menteri Koperasi dan Usaha Kecil dan Menengah Republik Indonesia Nomor: 09 Tahun 2020 tentang Pengawasan Koperasi
 - c. Petunjuk Teknis Deputi Bidang Perkoperasian Kementerian Koperasi dan Usaha Kecil dan Menengah Republik Indonesia Nomor: 15 Tahun 2021 tentang Pedoman Kertas Kerja Pemeriksaan Kesehatan Koperasi
 - d. Hasil Pemeriksaan Kesehatan Koperasi Tahun Buku 2023 oleh Tim Pemeriksaan Internal Pengawas Koperasi BMT Mandiri Ukhuwah Persada Jawa Timur.
4. Rekomendasi :
 - a. Dari aspek prinsip koperasi, BMT MUDA diharapkan bisa:
 - 1) bekerjasama dengan perguruan tinggi dalam rangka pelaksanaan Pendidikan perkoperasian untuk anggota secara lebih intens;
 - 2) meningkatkan manajemen likuiditas; dan
 - 3) Menyusun instrument penilaian dan evaluasi kepatuhan syariah dalam operasi BMT;
 - b. Dari aspek profil risiko, BMT MUDA diharapkan bisa mengalokasikan anggaran untuk mitigasi risiko cyber yang mungkin terjadi pada system keuangan serta system penyimpanan dokumen yang lebih representative;
 - c. Dari aspek kinerja keuangan, BMT MUDA diharapkan mampu mengalokasikan anggaran untuk mitigasi risiko pembiayaan bermasalah,
 - d. Dari aspek permodalan, BMT MUDA diharapkan memaksimalkan sumber permodalan pribadi seperti optimalisasi simpanan wajib.



**KOPERASI BMT MANDIRI UKHUWAH PERSADA JAWA TIMUR
(BMT MUDA JATIM)**

BH. P2T/10/09.01/01/V/2012

Jalan Kedinding Lor Gang Tanjung 49
Kelurahan Tanah Kali Kedinding, Kecamatan Kenjeran
Telp. (031) 3719610 Kota Surabaya



Hasil Penilaian Kesehatan ini berdasarkan laporan keuangan, administrasi dan manajemen yang disajikan oleh Pengurus Koperasi BMT Mandiri Ukhuwah Persada Jawa Timur Tahun Buku 2023.

Surabaya, 8 Januari 2024
Ketua Pengawas

Shochrul Rohmatul Ajija, SE.,M.Ec



**KOPERASI BMT MANDIRI UKHUWAH PERSADA JAWA TIMUR
(BMT MUDA JATIM)**

BH. P2T/10/09.01/01/V/2012

Jalan Kedinding Lor Gang Tanjung 49
Kelurahan Tanah Kali Kedinding, Kecamatan Kenjeran
Telp. (031) 3719610 Kota Surabaya



LAPORAN PERTANGGUNGJAWABAN DEWAN PENGAWAS SYARIAH

KOPERASI BMT

MUDA

JAWA TIMUR

TAHUN BUKU 2023



BAB 1. PENGANTAR

Sebagaimana panduan dan arahan dari Dewan Syariah Nasional (DSN MUI), personel dan kedudukan organisasi DPS (Dewan Pengawas Syariah) dalam level kelembagaan koperasi berbasis syariah memiliki tugas sebagai berikut:

- a. Memberikan nasihat dan saran kepada pengurus dan pengawas serta mengawasi kegiatan koperasi agar sesuai dengan prinsip Islam.
- b. Menilai dan memastikan pemenuhan prinsip syariah atas pedoman operasional dan produk yang dikeluarkan oleh koperasi.
- c. Mengawasi pengembangan produk baru.
- d. Meminta fatwa kepada DSN-MUI untuk produk baru yang belum ada fatwanya.
- e. Melakukan evaluasi secara berkala terhadap produk simpanan dan pembiayaan syariah.

Metode dan Obyek Pengawasan

DPS Koperasi Syariah diberikan kewajiban oleh DSN MUI dan suatu kemudahan akses kepada semua data dan informasi yang ada dalam KSPPS BMT MUDA Jawa Timur dalam menentukan penilaian kesesuaian syariah pada keseluruhan proses bisnis. Dalam prosedur pebebtuan kriteria syariah, DPS akan mengacu kepada keseluruhan panduan dan fatwa yang telah diterbitkan oleh Majelis Ulama Indonesia. Fokus utama pengawasan DPS meliputi perolehan dana simpanan dan anggota, administrasi dan pencatatan keuangan, penggunaan akad/kontrak bagi anggota dan potensi pengembangan bisnis dari anggota dan pengurus koperasi.

1. Memberikan nasihat dan saran kepada Direksi serta mengawasi kegiatan perusahaan agar sesuai dengan Prinsip Syariah
2. Menilai dan memastikan pemenuhan Prinsip Syariah atas pedoman operasional dan produk yang dikeluarkan perusahaan
3. Mengawasi proses pengembangan produk baru perusahaan
4. Meminta fatwa kepada Dewan Syariah Nasional untuk produk baru perusahaan yang belum ada fatwanya
5. Melakukan review secara berkala atas pemenuhan prinsip syariah terhadap mekanisme kegiatan usaha perusahaan
6. Meminta data dan informasi terkait dengan aspek syariah dari satuan kerja perusahaan dalam rangka pelaksanaan tugasnya



BAB 2. HASIL PENGAWASAN DAN PENILAIAN

Penilaian	Evaluasi
Kesesuaian kegiatan koperasi dengan Prinsip Syariah	<p>Secara umum, Kegiatan BMT MUDA sudah berjalan dengan prinsip syariah dari sisi pendanaan, pencatatan, dan pembiayaan.</p> <p>Funding: Pendanaan BMT MUDA diperoleh dari Modal dan Simpanan berupa Deposito Berjangka dan Non-Deposito. Pada sisi Modal, Simpanan Pokok, Wajib, dan Khusus (Suka Rela) belum ditentukan akad syariahnya. Pada sisi Simpanan Deposito Berjangka, akad yang digunakan adalah Mudlarabah Mutlaqah dimana BMT MUDA sebagai Mudlarib (pengelola dana) berhak untuk memaksimalkan pengelolaan dana (selama masih dalam prinsip syariah) tanpa ada batasan yang ditentukan oleh rabbul maal (anggota). Pada sisi Simpanan Non-Deposito, akad yang digunakan adalah Mudlarabah Mutlaqah dan Wadiah.</p> <p>Pencatatan / Accounting: proses bisnis telah dikembangkan dengan pencatatan software dan aplikasi www.bmtmuda.com. Semua akad dan kontrak dapat terdokumentasi dengan baik secara online.</p> <p>Pembiayaan: Hanya anggota yang dapat mengajukan pembiayaan dan akad yang digunakan sudah sesuai panduan syariah yaitu: murabahah, musyarakah dan mudharabah. Prinsip kehati-hatian (prudent) tetap dilaksanakan dengan memberlakukan jaminan khusus pada pembiayaan dengan jumlah besar / jaminan personal.</p>
Aktivitas Sosial (Baitul Mal)	<p>Berbagai program sosial dengan platform wakaf/zakat telah dilaksanakan dan kesemuanya dapat dipertanggungjawabkan kepada publik. Penerima manfaat wakaf dan zakat (mustahik) dapat diaudit penggunaannya dan kesesuaiannya berdasarkan panduan syariah yang telah ditentukan DSN MUI. Pencatatan aktivitas sosial juga telah dilaksanakan berdasarkan prinsip tata kelola keuangan yang baik dan dapat diaudit dengan cepat, tepat dan terstruktur.</p>
Pemenuhan prinsip syariah pada produk di BMT MUDA	<p>Produk yang dikeluarkan sudah memenuhi prinsip-prinsip syariah sebagaimana panduan DSN MUI.</p> <p>Pendanaan: wadiah dan Mudharabah</p>



**KOPERASI BMT MANDIRI UKHUWAH PERSADA JAWA TIMUR
(BMT MUDA JATIM)**

BH. P2T/10/09.01/01/V/2012

Jalan Kedinding Lor Gang Tanjung 49
Kelurahan Tanah Kali Kedinding, Kecamatan Kenjeran
Telp. (031) 3719610 Kota Surabaya



	Pembiayaan: murabahah, musyarakah dan mudharabah
Proses pengembangan produk baru di BMT MUDA yang sesuai syariah	Tidak ada produk baru yang dikembangkan BMT MUDA pada tahun buku 2023.
Pemenuhan prinsip syariah pada mekanisme usaha di BMT MUDA	<ul style="list-style-type: none">-Mekanisme usaha di BMT MUDA sudah memenuhi prinsip syariah.-Kontrak/akad dapat terdokumentasi dengan baik melalui system-Ekspansi usaha baru disektor riil dikembangkan dengan mempertimbangkan prinsip kehati-hatian



BAB 3. KESIMPULAN DAN REKOMENDASI

Berdasarkan hasil penilaian dan evaluasi yang telah dilakukan oleh tim DPS, maka dapat dinyatakan bahwa secara umum BMT Mandiri Ukhuwah Persada (MUDA) Jawa Timur sudah memenuhi prinsip syariah dan beroperasi secara syariah.

Rekomendasi yang diberikan oleh DPS kepada pengurus BMT MUDA, yaitu:

1. Apabila simpanan BMT MUDA dalam rekening Bank Konvensional mendapatkan bunga tabungan, maka hasil bunga tabungan tersebut harus dilaporkan atau dicatatkan sebagai pendapatan non-halal dan dialokasikan pada kegiatan sosial yang ada pada akun dana sosial BMT MUDA.
2. Modal koperasi yang berupa simpanan pokok, simpanan wajib, dan simpanan khusus (suka rela) diperlukan akad syariah seperti musyarakah untuk memperjelas status dana tersebut dari pandangan syariah. Dalam hal ini, direkomendasi kejelasan akad syariah dari simpanan anggota sebagai modal yaitu musyarakah dengan kategori syirkah amwal dimana para anggota menyertakan simpanan mereka sebagai modal bersama yang bagi hasil ditetapkan berdasarkan jumlah kontribusi simpanan yang disertakan sebagai modal BMT MUDA. Rekomendasi ini sesuai dengan fatwa DSN-MUI nomor 114 Tahun 2017 tentang Akad Syirkah.
3. Edukasi terhadap nasabah terhadap pentingnya pembiayaan syariah perlu disosialisasikan secara berkelanjutan terutama tentang penggunaan system baru www.bmtmuda.com.
4. Pengembangan inovasi produk pembiayaan dan ekspansi pada sector riil tidak boleh menyimpang dari prinsip syariah dan tata kelola bisnis yang bagus, termasuk aspek mitigasi resiko dan kehati-hatian.

Surabaya, 14 Januari 2024

Ketua Dewan Pengawas Syariah

BMT MUDA

Salman Abdurrubi Perwiragama, Lc., M.Sc.



**KOPERASI BMT MANDIRI UKHUWAH PERSADA JAWA TIMUR
(BMT MUDA JATIM)**

BH. P2T/10/09.01/01/V/2012

Jalan Kedinding Lor Gang Tanjung 49
Kelurahan Tanah Kali Kedinding, Kecamatan Kenjeran
Telp. (031) 3719610 Kota Surabaya



LAMPIRAN



**KOPERASI BMT MANDIRI UKHUWAH PERSADA JAWA TIMUR
(BMT MUDA JATIM)**

BH. P2T/10/09.01/01/V/2012

Jalan Kedinding Lor Gang Tanjung 49
Kelurahan Tanah Kali Kedinding, Kecamatan Kenjeran
Telp. (031) 3719610 Kota Surabaya



LAMPIRAN 1.

Laporan Nazhir

Penerimaan

Rp. 1,631,584,601

Hasil Pengelolaan

Rp. 95,000,000

Penyaluran

Rp. -95,000,000

WAKAF PERMANEN	1, 329, 584, 601
Wakaf Tidak Bergerak	500, 000, 000
Wakaf Uang	260, 584, 601
Wakaf Uang Temporer Jk Pendek	569, 000, 000
WAKAF TEMPORER	302, 000, 000
Wakaf Bergerak Selain Uang	125, 000, 000
Wakaf Temporer Jangka Panjang	0
Wakaf Temporer Jangka Pendek	0
Wakaf Tidak Bergerak	177, 000, 000
Bagi Hasil Deposito	24, 000, 000
Dividen	71, 000, 000
Hasil Investasi Emas	0
Profit Sektor Real	0
Beban Pengelolaan	0
Hak Nazhir	0
Dakwah	-12, 000, 000
Ekonomi	-25, 000, 000
Infrastruktur	-20, 000, 000
Kesehatan	-19, 000, 000
Pendidikan	-11, 000, 000
Sosial Kemanusiaan	-8, 000, 000



**KOPERASI BMT MANDIRI UKHUWAH PERSADA JAWA TIMUR
(BMT MUDA JATIM)**

BH. P2T/10/09.01/01/V/2012

Jalan Kedinding Lor Gang Tanjung 49
Kelurahan Tanah Kali Kedinding, Kecamatan Kenjeran
Telp. (031) 3719610 Kota Surabaya



LAMPIRAN 2.

**NERACA
KOPERASI BMT MUDA JATIM**

Neraca per 31-12-2023

Keterangan	Jumlah	Keterangan	Jumlah
AKTIVA		HUTANG	
KAS		SIMPANAN SYARIAH	
KAS ADMIN	1,673,320	SIMPANAN MUDHAROBAB UMUM	
KAS SURABAYA 1	43,351,999	SIMPANAN MUDHAROBAB UMUM	40,484,836.83
LAB. EKSYAR UISI	305,000	SIMPANAN MUDHAROBAB BERJANGKA	
KAS BUNGAH GRESIK	61,285,976	SIMPANAN TARBIYAH / PENDIDIKAN	73,615,592.92
KAS MOJOKERTO	17,864,909	SIMPANAN IDUL FITRI	14,555,795.19
TANAH DAN BANGUNAN	0	SIMPANAN IDUL ADHA	11,180,912.51
GEDUNG KANTOR	0	SIMPANAN WALIMAH	677,221.18
AKUMULASI PENYUST. GEDUNG KANTOR	0	SIMPANAN ZIAROH/WISATA	20,733,876.56
KENDARAAN	0	SIMPANAN UNIT LAIN	330,473,939.55
INVENTARIS KANTOR	51,177,000	SIMPANAN MAAL	29,830,106.45
AK. PENYUSUTAN INVENTARIS KANTOR	(31,177,000.00)	SIMPANAN WADIAH	
BANK		SIMPANAN WADIAH	538.449.885,40
BANK SYARIAH		PAJAK YANG DITANGGUHKAN	0.00
BSI/BSM KRIAN ac 3333666668	1,549,718	MUDHARABAH SYARIAH	
BSI/BSM JEMUR SARI SURABAYA ac 7097575888	41,442,918	MUDHARABAH BERJANGKA	
BSI/BNI SYARIAH SURABAYA	1,680,000	MUDHARABAH 1 BULAN	0.00
BTN SYARIAH SURABAYA	1,600,000	MUDHARABAH 3 BULAN	0.00
GIRO BSI JEMUR 7098066068	1,000,000	MUDHARABAH 6 BULAN	39,500,000.00
BANK KONVENSIONAL MANDIRI CABANG UNAIR ac 141000337337	352,556	MUDHARABAH 9 BULAN	0.00
BRI KENJERAN ac 039401009800531	788,789	MUDHARABAH 12 BULAN	1,176,210,000.00
BCA KERTOPATEN ac 1900073433	19,042,578	ANTAR KOPERASI PASIVA	
BNI Bungah ac 0387530583	41,350,058	A.K.P KOPERASI	
WINPAY		BMT LAIN	0.00
REKENING WINPAY	0	PUSKOP SYARIAH BUT JATIM	150,000,000.00
ANTAR KOPERASI AKTIVA		INDUK KOPERASI	0.00
A.K.A. KOPERASI		PINJAMAN DARI BANK DAN NON BANK	
A.K.A. PUSKOP BUT JATIM	27,330,000	PINJAMAN BANK	
INKOPSYAH BMT	7,945,351	PINJAMAN BANK MANDIRI SYARIAH	
PUSKOPSYAH JATIM AL AKBAR	5,000,000	JEMUR	0.00
INVESTASI		PINJAMAN BPR SYARIAH	0.00
INVESTASI LAINNYA		PINJAMAN NON BANK	0.00
SYSTEM ISCoop	274,900,000	DANA PENDIDIKAN	2,012,187.95
PEMBIAYAAN		ZAKAT	794,892.75
PEMBIAYAAN MDA		DANA SOSIAL	11,806,500.00
		WAKAF UANG	249,819,601.51
		PEMINDAHAN BUKUAN	



**KOPERASI BMT MANDIRI UKHUWAH PERSADA JAWA TIMUR
(BMT MUDA JATIM)**

BH. P2T/10/09.01/01/V/2012

Jalan Kedinding Lor Gang Tanjung 49
Kelurahan Tanah Kali Kedinding, Kecamatan Kenjeran
Telp. (031) 3719610 Kota Surabaya



PEMBIAYAAN MDA	1,132,999,795	PEMINDAHAN BUKUAN	7,000,000.00
PEMBIAYAAN MRB		DANA KEBAJIKAN	0.00
PEMBIAYAAN MRB	2,161,383,220	MODAL	
PIUTANG MRB YANG DITANGGUHKAN	(630,094,200.00)	MODAL	
PERSEDIAAN BARANG	0	KEKAYAAN & SHU	
PEMBIAYAAN QORD		SIMPANAN POKOK ANGGOTA	47,700,000.00
PEMBIAYAAN QORD	70,305,000	SIMPANAN WAJIB ANGGOTA	266,290,035.00
PEMBIAYAAN RAHN		SIMPANAN KHUSUS ANGGOTA	688,000,000.00
PEMBIAYAAN RAHN	67,000,000	DANA CADANGAN UMUM	46,966,450.22
PEMBIAYAAN IMBT		SHU BERJALAN	0.00
PEMBIAYAAN IMBT	224,917,000	SHU YANG HARUS DIBAGIKAN	40,071,805.22
PEMBIAYAAN LAIN-LAIN	0	MANFAAT WAKAF	870,000.00
PENYISIHAN PIUTANG			
PENYISIHAN PIUTANG ATAS			
PEMBIAYAAN (PPAP)	(6,000,000.00)		
BIAYA DIBAYAR DIMUKA	264,520,956		
AK.PENYUSUTAN BIAYA DI BAYAR DI			
MUKA	(66,451,303.09)		
JUMLAH AKTIVA	3,787,043,639.22	TOTAL KEWAJIBAN DAN MODAL	3,787,043,639.22



**KOPERASI BMT
MANDIRI UKHUWAH PERSADA JAWA TIMUR
(KOP BMT MUDA JATIM)**

BH. NO: P2T/10/09.01/01/V/2012

Jalan Kedinding Lor Gang Tanjung 49
Kelurahan Tanah Kali Kedinding, Kecamatan Kenjeran
Telp. (031) 3719610 Kota Surabaya



**LABA/RUGI
KOPERASI BMT MUDA JATIM**

Laporan SHU Per 31-12-2023

Keterangan	Jumlah
PENDAPATAN	
PENDAPATAN OPERASIONAL	
PENDAPATAN PEMBIAYAAN	
PENDAPATAN BH PEMBY MDA	81,490,001.00
PENDAPATAN BH PEMBY MRB	345,760,300.00
PENDAPATAN BH PEMBY QORD	4,400,000.00
PENDAPATAN BH PEMBY RAHN	7,300,000.00
PENDAPATAN BH PEMBY IMBT	20,100,000.00
PENDAPATAN OPERASIONAL LAINNYA	300,000.00
PENDAPATAN ADMINISTRASI	0.00
PENDAPATAN ADMINISTRASI PEMBIAYAAN	1,300,000.00
PENDAPATAN ADMINISTRASI TABUNGAN	25,000.00
Jumlah Pendapatan	460,675,301.00
BIAYA	
BEBAN LANGSUNG TABUNGAN	
BEBAN BH TABUNGAN MDA UMUM	
BEBAN BH TABUNGAN MDA UMUM	654,399.45
BEBAN BH TABUNGAN WADIAH	1,120,421.00
BEBAN BH TABUNGAN MAAL	1,210,358.52
BEBAN BH TABUNGAN MDA BERJANGKA	
BEBAN TAB. TARBIYAH / PENDIDIKAN	1,583,669.33
BEBAN TAB. IDUL FITRI	208,675.09
BEBAN TAB. IDUL ADHA	172,853.39
BEBAN TAB. WALIMAH	13,183.83
BEBAN TAB. ZIARAH / WISATA	452,843.22
BEBAN TAB. UNIT LAIN	32,424,337.12
BEBAN LANGSUNG ANTAR KOPERASI PASIVA	
BEBAN BH ANTAR KOP. SYARIAH	
BEBAN BH PUSKOP BUT	12,600,000.00
BEBAN LANGSUNG PINJAM BANK DAN NON BANK	
BEBAN BH PINJAMAN BANK	
BEBAN OPERASIONAL DAN ADMINISTRASI	
BIAYA KARYAWAN	
BEBAN BISYAROH KARYAWAN	114,000,000.00
BIAYA KANTOR	
BIAYA INVENTARIS KANTOR	4,000,000.00
BIAYA LISTRIK, PDAM, DAN TELEPON	16,847,442.00
BIAYA ORGANISASI	38,756,087.00



**KOPERASI BMT
MANDIRI UKHUWAH PERSADA JAWA TIMUR
(KOP BMT MUDA JATIM)**

BH. NO: P2T/10/09.01/01/V/2012

Jalan Kedinding Lor Gang Tanjung 49
Kelurahan Tanah Kali Kedinding, Kecamatan Kenjeran
Telp. (031) 3719610 Kota Surabaya



BIAYA PROMOSI	77,040,000.00
BIAYA PPAP	4,000,000.00
BIAYA DI BAYAR DI MUKA	6,000,000.00
PREMI BPJS	23,138,363.00
BEBAN DEPOSITO	
BEBAN MUDHARABAH SYARIAH	
BEBAN MUDHARABAH BERJANGKA	
BEBAN MUDHARABAH 6 BULAN	2,078,489.72
BEBAN MUDHARABAH 12 BULAN	84,302,373.11
Jumlah Biaya	420,603,495.78
Laba/Rugi	40,071,805.22



**KOPERASI BMT
MANDIRI UKHUWAH PERSADA JAWA TIMUR
(KOP BMT MUDA JATIM)**

BH. NO: P2T/10/09.01/01/V/2012

Jalan Kedinding Lor Gang Tanjung 49
Kelurahan Tanah Kali Kedinding, Kecamatan Kenjeran
Telp. (031) 3719610 Kota Surabaya



Laporan Arus Kas

Arus kas masuk dari Aktivitas Operasional		
SHU Bersih	40,071,805.22	
Tabungan	1,060,002,166.59	
Simpanan	1,001,990,035.00	
Mudharabah Berjangka	1,215,710,000.00	
Pinjaman Koperasi Lain	150,000,000.00	
Pendapatan diterima di muka	-630,094,200.00	
Pendapatan Pembiayaan	460,675,301.00	
Penyisihan Piutang	6,000,000.00	
Biaya di bayar di muka	264,520,956.00	
		3,568,876,063.81
Arus kas Keluar untuk Aktivitas Operasional		
Biaya Bisyaroh	-108,000,000.00	
Pembiayaan Anggota	-3,018,441,789.67	
BEBAN BH TABUNGAN MDA UMUM	-654,399.45	
BEBAN BH TABUNGAN WADIAH	-1,120,421.00	
BEBAN BH TABUNGAN MAAL	-1,210,358.52	
BEBAN TAB. TARIYAH / PENDIDIKAN	-1,583,669.33	
BEBAN TAB. IDUL FITRI	-208,675.09	
BEBAN TAB. IDUL ADHA	-172,853.39	
BEBAN TAB. WALIMAH	-13,183.83	
BEBAN TAB. ZIARAH / WISATA	-452,843.22	
BEBAN TAB. UNIT LAIN	-32,424,337.12	
BEBAN BH PUSKOP BUT	-12,600,000.00	
BEBAN BISYAROH KARYAWAN	-114,000,000.00	
BIAYA INVENTARIS KANTOR	-4,000,000.00	
BIAYA LISTRIK, PDAM, DAN TELEPON	-16,847,442.00	
BIAYA ORGANISASI	-38,756,087.00	
BIAYA PROMOSI	-77,040,000.00	
BIAYA PPAP	-4,000,000.00	
BIAYA DI BAYAR DI MUKA	-6,000,000.00	
PREMI BPJS	-23,138,363.00	
BEBAN MUDHARABAH 6 BULAN	-2,078,489.72	
BEBAN MUDHARABAH 12 BULAN	-84,302,373.11	
		-3,547,045,285.45
Kas bersih dari Aktivitas Operasional		21,830,778.36



**KOPERASI BMT
MANDIRI UKHUWAH PERSADA JAWA TIMUR
(KOP BMT MUDA JATIM)**

BH. NO: P2T/10/09.01/01/V/2012

Jalan Kedinding Lor Gang Tanjung 49
Kelurahan Tanah Kali Kedinding, Kecamatan Kenjeran
Telp. (031) 3719610 Kota Surabaya



BMT MUDA (Baitul Maal Wat Tamwil Mandiri Ukhuwah Persada)

Laporan Catatan atas Rekening Keuangan

ID Rekening	Nama Rekening	Catatan
1.10	TANAH DAN BANGUNAN	rekening pencatatan atas tanah dan bangunan milik bmt...
1.11	GEDUNG KANTOR	pencatatan atas sewa gedung kantor bmt...
1.12	AKUMULASI PENYUST. GEDUNG KANTOR	penyusutan atas sewa gedung kantor bmt...
1.13	KENDARAAN	pencatatan atas aset kendaraan bmt...
1.15	INVENTARIS KANTOR	pencatatan inventaris yg ada di bungah...
1.16	AK. PENYUSUTAN INVENTARIS KANTOR	penyusutan yg di bebaskan ke inventaris...
1.6	PEMBIAYAAN LAIN-LAIN	pembiayaan yg di berikan ke anggota bermasalah dari dana csr jamsostek...
1.8	BIAYA DIBAYAR DIMUKA	biaya yg dikeluarkan saat pendirian bmt, termasuk biaya atas perolehan pinjaman pihak ke tiga...
1.9	AK.PENYUSUTAN BIAYA DI BAYAR DI MUKA	penyusutan atas biaya di bayar dimuka,...
2.10	PAJAK YANG DITANGGUHKAN	pencatatan atas pajak yg di bebaskan ke anggota atas transaksinya...
2.5	DANA PENDIDIKAN	simpanan anggota di peruntukan pendidikan...
2.6	ZAKAT	pencatatan atas perolehan dan pendistribusian zakat...
2.7	DANA SOSIAL	pencatatan atas perolehan dan pendistribusian atas dana sosial...
2.8	WAKAF UANG	pencatatan atas perolehan wakaf uang di bmt melalui platform maal...
5.6	BIAYA PAJAK	pencatatan atas mutasi pajak organisasi...
1.1.1	KAS ADMIN	kas utama yg ada di brankas pusat...
1.1.2	KAS SURABAYA 1	kas teller surabaya...
1.1.3	LAB. EKSYAR UISI	kas yg di pegang di laboratorium eksyar UISI...
1.1.4	KAS BUNGAH GRESIK	kas yg di pegang dama...
1.1.5	KAS MOJOKERTO	kas yg di mojkerto...
1.2.1.1	BSI/BSM KRIAN ac 3333666668	tabungan bmt di bsi krian sidoarjo...
1.2.1.2	BSI/BSM JEMUR SARI SURABAYA ac 7097575888	pencatatan atas tabungan bmt di bsi cab jemur sari surabaya...
1.2.1.3	BSI/BNI SYARIAH SURABAYA	pencatatan kas di bsi/bni syariah surabaya...
1.2.1.4	BTN SYARIAH SURABAYA	pencatatan kas di btn syariah surabaya...
1.2.1.5	GIRO BSI JEMUR 7098066068	pencatatan atas transaksi giro bsi jemursari...
1.2.2.1	MANDIRI CABANG UNAIR ac 141000337337	pencatatan atas tabungan bmt di mandiri cab. unair surabaya...
1.2.2.2	BRI KENJERAN ac 039401009800531	pencatatan kas di bri atas transaksi transfer ke bri...



**KOPERASI BMT
MANDIRI UKHUWAH PERSADA JAWA TIMUR
(KOP BMT MUDA JATIM)**

BH. NO: P2T/10/09.01/01/V/2012

Jalan Kedinding Lor Gang Tanjung 49
Kelurahan Tanah Kali Kedinding, Kecamatan Kenjeran
Telp. (031) 3719610 Kota Surabaya



1.2.2.3	BCA KERTOPATEN ac 1900073433	pencatatan penampungan transaksi via transfer bca...
1.2.2.4	BNI Bungah ac 0387530583	pencatatan atas transaksi via bni bungah...
1.2.3.1	REKENING WINPAY	penampungan dana atas transaksi dg payment gateway winpay...
1.3.1.1	A.K.A. PUSKOP BUT JATIM	pencatatan penempatan dana bmt di puskop but jatim...
1.3.1.2	INKOPSYAH BMT	pencatatan dan bmt di inkopsyah jakarta...
1.3.1.3	PUSKOPSYAH JATIM AL AKBAR	pencatatan penempatan dana bmt ke puskopsyah al akbar jatim...
1.4.1.1	SYSTEM ISCoop	pencatatan dana bmt yg di pakai untuk pembuatan system ISCoop...
1.5.1.1	PEMBIAYAAN MDA	pencatatan atas pembiayaan mudharabah ke anggota...
1.5.2.1	PEMBIAYAAN MRB	pencatatan atas pembiayaan murabaha ke anggota beserta potensi margin...
1.5.2.2	PIUTANG MRB YANG DITANGGUHKAN	pencatatan potensi margin atas pinjaman mudharabah...
1.5.2.3	PERSEDIAAN BARANG	pencatatan penampungan barang yg sudah di beli bmt untuk transaksi pembiayaan murabaha...
1.5.3.1	PEMBIAYAAN QORD	pencatatan atas pembiayaan qord kepada anggota...
1.5.4.1	PEMBIAYAAN RAHN	pencatatan atas pembiayaan rahn...
1.5.5.1	PEMBIAYAAN IMBT	pencatatan atas pembiayaan imbt...
1.7.1	PENYISIHAN PIUTANG ATAS PEMBIAYAAN (PPAP)	penyisihan atas pinjaman bermasalah...
2.1.1.1	SIMPANAN MUDHARABAH UMUM	merupakan simpanan anggota dg basil 10:90 minim saldo 25.000...
2.1.2.1	SIMPANAN TARBIAH / PENDIDIKAN	simpanan anggota dg basil 10:90 minim saldo 10.000...
2.1.2.2	SIMPANAN IDUL FITRI	simpanan anggota dg basil 10:90 minim saldo 25.000, tabungan sudah bisa di ambil awal puasa...
2.1.2.3	SIMPANAN IDUL ADHA	simpanan anggota dg basil 10:90 minim saldo 25.000, bisa u qurban, haji...
2.1.2.4	SIMPANAN WALIMAH	simpanan anggota u persiapan pernikahan dg basil 10:90 saldo minim 25.000...
2.1.2.5	SIMPANAN ZIAROH/WISATA	simpanan anggota untuk tujuan ziaroh/wisata dg basil 10:90 minim saldo 5.000...
2.1.2.6	SIMPANAN UNIT LAIN	simpanan anggota khusus untuk kekurangan modal bmt dg basil 40:60 minim 100.000...
2.1.2.7	SIMPANAN MAAL	pencatatan atas simpanan maal...
2.1.3.1	SIMPANAN WADIAH	simpanan anggota untuk titipan dana dg basil 1:99 bisa di ambil sewaktu waktu saldo minim 5.000...
2.2.1.1	MUDHARABAH 1 BULAN	mudharabah berjangka 1 bulan dg basil 5:95 minim 1 jt...
2.2.1.2	MUDHARABAH 3 BULAN	mudharabah berjangka 3 bln, basil 10:90 minim 1 jt...
2.2.1.3	MUDHARABAH 6 BULAN	pencatatan mudharabah berjangka 6 bulan...
2.2.1.4	MUDHARABAH 9 BULAN	pencatatan mudharabah berjangka 9 bulan...
2.2.1.5	MUDHARABAH 12 BULAN	pencatatan mudharabah berjangka 12 bulan...
2.3.1.2	BMT LAIN	pencatatan hutang bmt kepada bmt lain...
2.3.1.3	PUSKOP SYARIAH BUT JATIM	pencatatan pinjaman bmt di puskop but jatim...
2.3.1.4	INDUK KOPERASI	Belum ada catatan
2.4.1.1	PINJAMAN BANK MANDIRI SYARIAH JEMUR	pinjaman yg dimiliki bmt dg mitra bsi cab jemur sari surabaya...
2.4.1.2	PINJAMAN BPR SYARIAH	pinjaman bmt dg bpr syariah...
2.4.2	PINJAMAN NON BANK	pinjaman yg di miliki bmt dg mitra non bank...
2.9.1	PEMINDAHAN BUKUAN	pencatatan atas distribusi transaksi yg tidak tertampung di rekening induk laporan keuangan...
2.9.2	DANA KEBAJIKAN	penampungan dana kebajikan dari distribusi shu...
3.2.1	SIMPANAN POKOK ANGGOTA	pencatatan atas simpanan pokok anggota bmt @ 50.000 sekali masuk...
3.2.3	SIMPANAN WAJIB ANGGOTA	pencatatan atas simpanan wajib anggota @ 20.000 setiap bulan...



**KOPERASI BMT
MANDIRI UKHUWAH PERSADA JAWA TIMUR
(KOP BMT MUDA JATIM)**

BH. NO: P2T/10/09.01/01/V/2012

Jalan Kedinding Lor Gang Tanjung 49
Kelurahan Tanah Kali Kedinding, Kecamatan Kenjeran
Telp. (031) 3719610 Kota Surabaya



3.2.4	SIMPANAN KHUSUS ANGGOTA	pencatatan atas simpanan khusus anggota, minim 1 jt selama minim 3 tahun...
3.2.5	DANA CADANGAN UMUM	pencatatan atas cadangan yg di peroleh dari % shu bmt...
3.2.6	SHU BERJALAN	pencatatan atas perolehan shu kotor, tiap saat proses akhir bulan akan di pindahkan ke rekening shu yg harus di bagikan...
3.2.7	SHU YANG HARUS DIBAGIKAN	pencatatan penampungan shu yg diperoleh tiap bulan, untuk di distribusikan di proses akhir tahun...
3.2.8	MANFAAT WAKAF	pencatatan pengembangan manfaat dari wakaf permodalan bmt...
4.1.1.1	PENDAPATAN BH PEMBY MDA	pencatatan pendapatan atas pembiayaan mudharabah...
4.1.1.2	PENDAPATAN BH PEMBY MRB	pencatatan pendapatan atas pembiayaan murabaha...
4.1.1.3	PENDAPATAN BH PEMBY QORD	pencatatan atas pendapatan dari pembiayaan qord...
4.1.1.4	PENDAPATAN BH PEMBY RAHN	pencatatan atas pendapatan pembiayaan rahn...
4.1.1.5	PENDAPATAN BH PEMBY IMBT	pencatatan atas pendapatan pembiayaan imbt...
4.1.2.1	PENDAPATAN BH LAINNYA	pencatatan atas pendapatan lainnya...
4.1.3.1	PENDAPATAN ADMINISTRASI PEMBIAYAAN	pencatatan atas pendapatan administrasi pembiayaan...
4.1.3.2	PENDAPATAN ADMINISTRASI TABUNGAN	pencatatan atas pendapatan administrasi tabungan...
4.1.4	PENDAPATAN E-COMMERCE	pencatatan atas bagian pendapatan e-commerce dari transaksi di e-commerce...
5.1.1.1	BEBAN BH TABUNGAN MDA UMUM	pencatatan atas beban basil dari tabungan mudharabah umum...
5.1.1.2	BEBAN BH TABUNGAN WADIAH	pencatatan atas margin dari simpanan wadiah...
5.1.1.3	BEBAN BH TABUNGAN MAAL	pencatatan atas beban margin simpanan maal...
5.1.2.1	BEBAN TAB. TARBIAH / PENDIDIKAN	pencatatan beban basil atas tabungan tarbiyah/pendidikan...
5.1.2.2	BEBAN TAB. IDUL FITRI	pencatatan beban basil atas tab. idul fitri...
5.1.2.3	BEBAN TAB. IDUL ADHA	pencatatan beban basil atas tab. idul adha...
5.1.2.4	BEBAN TAB. WALIMAH	pencatatan beban basil atas tab. walimah...
5.1.2.5	BEBAN TAB. ZIARAH / WISATA	pencatatan beban basil atas tab. ziarah/wisata...
5.1.2.6	BEBAN TAB. UNIT LAIN	pencatatan beban basil atas tab. unit lain...
5.2.1.1	BEBAN BH INKOPSYAH	pencatatan beban margin yg di bayar ke inkopsyah...
5.2.1.2	BEBAN BH PUSKOP BUT	pencatatan beban margin yg di bayarkan ke puskop but...
5.3.1.1	BEBAN BH PINJAMAN MANDIRI SYARIAH JEMUR	pencatatan beban margin yg di bayarkan ke bsi cab jemur sari surabaya...
5.3.1.2	BEBAN BH PINJAMAN BPR SYARIAH MOJOKERTO	pencatatan beban margin yg di bayarkan ke bprs mojokerto...
5.4.1.1	BEBAN BISYAROH KARYAWAN	pencatatan atas bisyaroh yg di bayarkan ke karyawan...
5.4.2.1	BIAYA INVENTARIS KANTOR	pencatatan atas biaya penyusutan inventaris kantor...
5.4.2.2	BIAYA LISTRIK, PDAM, DAN TELEPON	pencatatan atas biaya listrik, pdam, telepon...
5.4.2.3	BIAYA TRANSPORTASI	pencatatan biaya transportasi...
5.4.2.4	BIAYA ORGANISASI	pencatatan beban atas operasional organisasi...
5.4.2.5	BIAYA PROMOSI	pencatatan beban atas promosi bmt baik dalam funding dana maupun sosialisasi bmt ke masyarakat...



**KOPERASI BMT
MANDIRI UKHUWAH PERSADA JAWA TIMUR
(KOP BMT MUDA JATIM)**

BH. NO: P2T/10/09.01/01/V/2012

Jalan Kedinding Lor Gang Tanjung 49
Kelurahan Tanah Kali Kedinding, Kecamatan Kenjeran
Telp. (031) 3719610 Kota Surabaya



5.4.2.6	BIAYA PPAP	pencatatan atas biaya di bebaskan atas pencadangan piutang...
5.4.2.7	BIAYA DI BAYAR DI MUKA	pencatatan atas pembebanan biaya di bayar di muka...
5.4.2.8	PREMI BPJS	pencatatan atas pembayaran premi bpjs ketenagakerjaan karimunjawa, perak dan bpjs kesehatan, bpjs lhk atas mitra dg jamsostek karimunjawa...
5.5.1.1.1	BEBAN MUDHARABAH 1 BULAN	pencatatan beban margin atas mudharabah berjangka 1 bulan...
5.5.1.1.2	BEBAN MUDHARABAH 3 BULAN	pencatatan beban margin mudharabah berjangka 3 bulan...
5.5.1.1.3	BEBAN MUDHARABAH 6 BULAN	pencatatan beban margin atas mudharabah berjangka 6 bulan...
5.5.1.1.4	BEBAN MUDHARABAH 9 BULAN	pencatatan beban margin atas mudharabah berjangka 9 bulan...
5.5.1.1.5	BEBAN MUDHARABAH 12 BULAN	pencatatan beban margin atas mudharabah berjangka 12 bulan...



Lampiran 3.

**RINCIAN HASIL PEMERIKSAAN INTERNAL
KESEHATAN KOPERASI BMT MANDIRI UKHUWAH PERSADA JAWA TIMUR
TAHUN BUKU 2023**

Kriteria	Nilai Kredit	Skor Per Komponen	Bobot	Nilai Terbobot
A. Aspek Tata Kelola	3.36	83.88	30%	1.01
I. Prinsip Koperasi	3.57			
1 Keanggotaan bersifat sukarela dan terbuka	4.00			
2 Pengelolaan dilakukan secara demokratis	3.00			
3 Pembagian sisa hasil usaha dilakukan secara adil sebanding dengan besarnya jasa usaha masing-masing anggota	4.00			
4 Pemberian balas jasa yang terbatas terhadap modal	4.00			
5 Kemandirian	3.00			
6 Pendidikan Perkoperasian	3.00			
7 Kerjasama antar koperasi	4.00			
II. Kelembagaan	4.00			
1 Legalitas badan hukum koperasi	4.00			
2 Izin usaha simpan pinjam dan pembiayaan syariah	4.00			
3 Anggaran dasar	4.00			
4 Keanggotaan	4.00			
5 Kelengkapan organisasi	4.00			
III. Manajemen Koperasi	2.60			
1 Manajemen umum	3.00			
2 Manajemen kelembagaan	3.00			
3 Manajemen permodalan	3.00			
4 Manajemen asset	2.00			
5 Manajemen likuiditas	2.00			
IV. Prinsip Syariah	3.25			
1 Manajemen pengawas syariah	3.00			
2 Manajemen pengelolaan aset syariah	3.00			
3 Manajemen SDM syariah	3.00			
4 Sosial dan kebajikan	4.00			
B. Profil Risiko	3.21	80.21	15%	0.48
I. Risiko Inheren	3.08			
1. Risiko Pembiayaan	3.00			
a Aset produktif terhadap total asset	3.00			
b Pembiayaan yang diberikan terhadap total aset produktif	3.00			



**KOPERASI BMT
MANDIRI UKHUWAH PERSADA JAWA TIMUR
(KOP BMT MUDA JATIM)**

BH. NO: P2T/10/09.01/01/V/2012

Jalan Kedinding Lor Gang Tanjung 49
Kelurahan Tanah Kali Kedinding, Kecamatan Kenjeran
Telp. (031) 3719610 Kota Surabaya



Kriteria	Nilai Kredit	Skor Per Komponen	Bobot	Nilai Terbobot
2. Risiko Operasional	3.00			
a Skala usaha dan struktur organisasi	3.00			
b Keberagaman produk dan/atau jasa	3.00			
3. Risiko Kepatuhan	3.00			
a Jenis, signifikansi, dan frekuensi pelanggaran yang dilakukan	3.00			
b Signifikansi tindak lanjut atas temuan pelanggaran	3.00			
4. Risiko Likuiditas	3.00			
a Aset likuid terhadap total aset	3.00			
b Aset likuid terhadap kewajiban lancar	3.00			
c Penilaian terhadap seberapa luas atau seberapa besar koperasi memiliki komitmen pendanaan yang dapat digunakan jika dibutuhkan	3.00			
5. Risiko Reputasi	3.00			
a Kredibilitas koperasi	3.00			
b Parameter transparansi informasi keuangan	3.00			
6. Risiko Strategik	3.50			
a Penyusunan rencana strategis	4.00			
b Pencapaian target bisnis	3.00			
II. Kualitas Penerapan Manajemen Risiko (KOPMR)	3.33			
1. Kualitas Penerapan Manajemen Risiko Pembiayaan	3.00			
a Pengawasan pengurus dan pengawas	3.00			
b Kebijakan, prosedur, dan limit risiko	3.00			
c Proses dan sistem informasi manajemen risiko	3.00			
2. Kualitas Penerapan Manajemen Risiko Operasional	3.00			
a Pengawasan pengurus dan pengawas	3.00			
b Kebijakan, prosedur, dan limit risiko	3.00			
c Proses dan sistem informasi manajemen risiko	3.00			
3. Kualitas Penerapan Manajemen Risiko Kepatuhan	3.33			
a Pengawasan pengurus dan pengawas	3.00			
b Kebijakan, prosedur, dan limit risiko	4.00			
c Proses dan sistem informasi manajemen risiko	3.00			
4. Kualitas Penerapan Manajemen Risiko Likuiditas	3.33			
a Pengawasan pengurus dan pengawas	3.00			
b Kebijakan, prosedur, dan limit risiko	4.00			
c Proses dan sistem informasi manajemen risiko	3.00			
5. Kualitas Penerapan Manajemen Risiko Reputasi	3.67			
a Pengawasan pengurus dan pengawas	4.00			



**KOPERASI BMT
MANDIRI UKHUWAH PERSADA JAWA TIMUR
(KOP BMT MUDA JATIM)**

BH. NO: P2T/10/09.01/01/V/2012

Jalan Kedinding Lor Gang Tanjung 49
Kelurahan Tanah Kali Kedinding, Kecamatan Kenjeran
Telp. (031) 3719610 Kota Surabaya



Kriteria		Nilai Kredit	Skor Per Komponen	Bobot	Nilai Terbobot
b	Kebijakan, prosedur, dan limit risiko	3.00			
c	Proses dan sistem informasi manajemen risiko	4.00			
6. Kualitas Penerapan Manajemen Risiko Strategik		3.67			
a	Pengawasan pengurus dan pengawas	4.00			
b	Kebijakan, prosedur, dan limit risiko	3.00			
c	Proses dan sistem informasi manajemen risiko	4.00			
C. Kinerja Keuangan		2.91	72.64	40%	1.16
I. Evaluasi Kinerja Keuangan		2.50			
1. Rentabilitas dan Kemandirian		2.25			
a	Rentabilitas aset (Return on Asset)	2.00			
b	Rentabilitas Ekuitas (Return on Equity)	2.00			
c	Kemandirian Operasional	3.00			
d	SHU bersih terhadap total pendapatan (NPM)	2.00			
2. Efisiensi		2.75			
a	Biaya operasional terhadap pendapatan operasional	2.00			
b	Biaya usaha terhadap SHU kotor	2.00			
c	Biaya gaji karyawan terhadap total pendapatan	3.00			
d	Biaya operasional terhadap total piutang	4.00			
II. Manajemen Keuangan		3.02			
1. Kualitas Aset		2.83			
a	Piutang, pinjaman dan atau pembiayaan pada anggota terhadap total piutang, pinjaman dan atau pembiayaan	4.00			
b	Pinjaman, piutang dan atau pembiayaan bermasalah terhadap total pinjaman, piutang dan atau pembiayaan	3.00			
c	PPAP terhadap PPAPWD	1.00			
d	Cadangan risiko terhadap pinjaman, piutang dan atau pembiayaan bermasalah	1.00			
e	Aset tetap terhadap total aset	4.00			
f	Piutang, pinjaman dan atau pembiayaan tak tertagih terhadap total piutang, pinjaman dan atau pembiayaan	4.00			
2. Likuiditas		3.20			
a	Kas dan bank terhadap kewajiban jangka pendek	4.00			
b	Piutang, pinjaman dan/pembiayaan terhadap dana yang diterima	4.00			
c	Aset lancar terhadap kewajiban jangka pendek	2.00			
d	Kas & bank terhadap total aset	3.00			
e	Investasi jangka panjang terhadap total aset	3.00			
III. Kesenambungan Keuangan		3.20			
1. Pertumbuhan		2.80			
a	Pertumbuhan aset	4.00			



**KOPERASI BMT
MANDIRI UKHUWAH PERSADA JAWA TIMUR
(KOP BMT MUDA JATIM)**

BH. NO: P2T/10/09.01/01/V/2012

Jalan Kedinding Lor Gang Tanjung 49
Kelurahan Tanah Kali Kedinding, Kecamatan Kenjeran
Telp. (031) 3719610 Kota Surabaya



Kriteria		Nilai Kredit	Skor Per Komponen	Bobot	Nilai Terbobot
b	Pertumbuhan dana diterima	2.00			
c	Pertumbuhan ekuitas	4.00			
d	Pertumbuhan hasil usaha bersih	2.00			
e	Pertumbuhan piutang, pinjaman dan atau pembiayaan	2.00			
2. Aspek Jatidiri		3.60			
a	Pendapatan utama terhadap total pendapatan	4.00			
b	SHU bersih terhadap simpanan pokok dan simpanan wajib	2.00			
c	Partisipasi simpanan anggota	4.00			
d	Tingkat pelayanan anggota	4.00			
e	Biaya pembinaan terhadap SHU bersih	4.00			
D. Permodalan (Capital)		3.75	93.75	15%	0.56
I. Kecukupan Permodalan		3.50			
a	Ekuitas terhadap total aset	3.00			
b	Kecukupan modal	4.00			
II. Kecukupan Pengelolaan Permodalan		4.00			
a	Modal pinjaman dan/dana syirkah temporer anggota terhadap total aset	4.00			
b	Kewajiban jangka panjang terhadap ekuitas	4.00			
c	Modal lembaga terhadap total aset	4.00			
Total Nilai Terbobot				1	3.21
Skor Overall					80.31
Kategori					Sehat



KOPERASI BMT MANDIRI UKUWAH PERSADA JAWA TIMUR

(KOP BMT MUDA JATIM)

BH. NO: BH/P2T/10/09.01/01/V/2012

Kantor Pusat: Jalan Kedinding Lor Gang Tanjung 49,

Kelurahan Tanah Kali Kedinding, Kecamatan Kenjeran

Telp.085850819919 Kota Surabaya



DAFTAR HADIR
RAPAT ANGGOTA TAHUNAN (RAT)
TAHUN BUKU 2023

No	Nama	Alamat	Tanda Tangan
1	Kasim	Kec. Kudu	
2	Fasmah	Kedungsari	
3	Rita	Kedungsari	
4	Siti Permari	Kedungsari	
5	Siti Munawaroh	Bojonegoro	
6	Amiati	Bojonegoro	
7	AMIA TUR	Kedungsari	
8	KAYAMI	KEDSARI	
9	Asroniyah	Kedungsari	
10	ST. AMINAH	Kedungsari	
11	Riati	Kedungsari	
12	Suwarsiyah	Kedungsari	
13	Suyatemi	Kedungsari	
14	Suwatin	Kedungsari	
15	Mulyadi	menyusupus	



KOPERASI BMT MANDIRI UKHUWAH PERSADA JAWA TIMUR
(KOP BMT MUDA JATIM)

BH. NO: BH/P2T/10/09.01/01/V/2012

Kantor Pusat: Jalan Kedinding Lor Gang Tanjung 49,
Kelurahan Tanah Kali Kedinding, Kecamatan Kenjeran
Telp.085850819919 Kota Surabaya



DAFTAR HADIR
RAPAT ANGGOTA TAHUNAN (RAT)
TAHUN BUKU 2023

No	Nama	Alamat	Tanda Tangan
16	B. Yatik	Kedungsari	
17	UMIKHAGONAH	KEMIRI	
18	SUNARNO	MULUTUSARI	
19	ANGGO	- - -	
20	Riyamah	Betro	
21	Siti Hidayah	Ked Sari	St Hidayah
22	Suparni	- - -	
23	Ratminah.	- - -	
24	KASIH	- - -	
25	LELIK	- - -	
26	ngatemi	- - -	
27	ANIK	KEDUNGSARI	
28	SUPARTINI	KEDUNGSARI	
29	SUSIANAH	KEDUNGSARI	
30	Peni Fitria	Cepu	



KOPERASI BMT MANDIRI UKHUWAH PERSADA JAWA TIMUR
(KOP BMT MUDA JATIM)

BH. NO: BH/P2T/10/09.01/01/V/2012

Kantor Pusat: Jalan Kedinding Lor Gang Tanjung 49,
Kelurahan Tanah Kali Kedinding, Kecamatan Kenjeran
Telp.085850819919 Kota Surabaya



DAFTAR HADIR
RAPAT ANGGOTA TAHUNAN (RAT)
TAHUN BUKU 2023

No	Nama	Alamat	Tanda Tangan
31	Sumar Lili		
32	Mediati		
33	Samiatun		
34	RIFUL HIDAYATI		
35	Santi		
36	Karminah		
37	Luluk Syarifah		
38	SETYA DINI		
39	SRI WILUJENGE		
40	Hina Kurniawati		
41	DPRNO		
42	Hartatik		
43	Supartini		
44	Murbawati		
45	poniti		



KOPERASI BMT MANDIRI UKHUWAH PERSADA JAWA TIMUR
(KOP BMT MUDA JATIM)

BH. NO: BH/P2T/10/09.01/01/V/2012

Kantor Pusat: Jalan Kedinding Lor Gang Tanjung 49,
Kelurahan Tanah Kali Kedinding, Kecamatan Kenjeran
Telp.085850819919 Kota Surabaya



DAFTAR HADIR
RAPAT ANGGOTA TAHUNAN (RAT)
TAHUN BUKU 2023

No	Nama	Alamat	Tanda Tangan
46	LILA	Kedungsari	
47	Tri Agustina	Mojojajar	
48	Asminuk	Kedungsari	
49	Eni yahwati	Kedungsari	
50	Zeni Nurul	Kedungsari	
51	Gei Manis	Kedungsari	
52	ENDRA. H	Kedungsari	
53	Kasiyem	Kedungsari	
54	Alw-hayati	Kedungsari	
55	Ruji Istutik	kemiri	
56	Tayuk Nur F	Kedungsari	
57	Siti permani/jana	Kedungsari	
58	Rita/mun	Kedungsari	
59	Linda Wanti f	Kedungsari	
60	Nafiatin	Kedungsari	



KOPERASI BMT MANDIRI UKUWAH PERSADA JAWA TIMUR
(KOP BMT MUDA JATIM)

BH. NO: BH/P2T/10/09.01/01/V/2012

Kantor Pusat: Jalan Kedinding Lor Gang Tanjung 49,
Kelurahan Tanah Kali Kedinding, Kecamatan Kenjeran
Telp.085850819919 Kota Surabaya



DAFTAR HADIR
RAPAT ANGGOTA TAHUNAN (RAT)
TAHUN BUKU 2023

No	Nama	Alamat	Tanda Tangan
61	siti Maryatun		
62	kuniah		
63	Senah- A		
64	Rodhiatam M.		
65	Sampinah	kebung Sari	ked
66	Sati	Kedung Sari	Habi
67	MURNI	>>	li.
68	KUSDARINI	DSN PESANTREN	
69	Yuliana	kemiri	
70	Rina	Kedung Sari	
71	cholrul m	kemiri	
72	SUWITA	KEDUNGSARI	
73	SUNOYO	SURABAYA	
74	HISOM	Sby	
75	St-muchai-fal	anajakarta	



KOPERASI BMT MANDIRI UKHUWAH PERSADA JAWA TIMUR

(KOP BMT MUDA JATIM)

BH. NO: BH/P2T/10/09.01/01/V/2012

Kantor Pusat: Jalan Kedinding Lor Gang Tanjung 49,
Kelurahan Tanah Kali Kedinding, Kecamatan Kenjeran
Telp.085850819919 Kota Surabaya



DAFTAR HADIR
RAPAT ANGGOTA TAHUNAN (RAT)
TAHUN BUKU 2023

No	Nama	Alamat	Tanda Tangan
76	UMMA KHOLIFAH	Kedinding Tanjung	
77	M. Nazar. S	Surabaya	
78	YOFI Itasari	Kedung Sari	
79	Siti maratus S	Kedung Sari	
80	M. Deryo.	Indramayu	
81	Kartuning	Kedung Sari	
82	Jamri Nyati	Kedung Sari	
83	Siti Halimah	Kedung Sari	
84	SHOCHRUL R.A	SURABAYA	
85	Sukarna.	Kedung Sari	
86	santi/Sampon	Kemiri	
87	Purwati	Kedung Sari	
88	Supriyadi	,	
89	Rina Kristiana	Kemiri	
90	Ahmad Huda fa	Surabaya	



KOPERASI BMT MANDIRI UKHUWAH PERSADA JAWA TIMUR

(KOP BMT MUDA JATIM)

BH. NO: BH/P2T/10/09.01/01/V/2012

Kantor Pusat: Jalan Kedinding Lor Gang Tanjung 49,
Kelurahan Tanah Kali Kedinding, Kecamatan Kenjeran
Telp.085850819919 Kota Surabaya



DAFTAR HADIR
RAPAT ANGGOTA TAHUNAN (RAT)
TAHUN BUKU 2023

No	Nama	Alamat	Tanda Tangan
91	ROHANI	MOJOSARI	
92	ANIK K	KEDUNG MOJO	
93	SUSAN	JOMBANG	
94	Sri Umi A	Medali	
95	AMALIA	WATES	
96	Uke	Mizi	
97	Sri Sulistyowati	Curahmalang	
98	Brodatu	Kedung Mojo	
99	Moch. PANDI	kedung satri	
100	Suwana	kedung satri	
101	Aditya IC	SBY	
102	XIDARU	SBY	
103	Dwi	SDA	
104	Sunah	SOA	
105	ANIK ISWARTI	BANARANEG GEDEG	



KOPERASI BMT MANDIRI UKHUWAH PERSADA JAWA TIMUR

(KOP BMT MUDA JATIM)

BH. NO: BH/P2T/10/09.01/01/V/2012

Kantor Pusat: Jalan Kedinding Lor Gang Tanjung 49,
Kelurahan Tanah Kali Kedinding, Kecamatan Kenjeran
Telp.085850819919 Kota Surabaya



DAFTAR HADIR
RAPAT ANGGOTA TAHUNAN (RAT)
TAHUN BUKU 2023

No	Nama	Alamat	Tanda Tangan
106	Hermy . S	Jetis Kerinci	
107	Haumah	Jetis	
108	Nurul Indah	Jetis	
109			
110			
111			
112			
113			
114			
115			
116			
117			
118			
119			
120			

BMT MUDA
Baitul Maal Wat Tamwil Mandiri Ukhuwah Persada
Data Voter Rapat
RAT TB 2023

NIK	Nama User	Alamat	Vote	Tanda Tangan
3525126109930004	SITI MUDAWAMAH	DUSUN KALIWOT RT 19 RW 07 BUNGAH GRESIK	Setuju	
3525121811870002	MUHAMMAD IRWANTO	DUSUN KALIWOT RT 019A RW 007 BUNGAH GRESIK	Setuju	
3525125207600006	Fatchiyah	Dsn Kaliwot Rt 19A RW 07 Bungah	Setuju	
3525124307840004	Ni'matul Wasiah, S.Pd	Dsn Pondok RT 01 RW 01 Mentaras Dukun Gresik	Setuju	
3525125006620001	AMNA	DUSUN KALIWOT RT 18 RW 07 BUNGAH GRESIK	Setuju	
3525015903900002	Lailatul Fauziyah	Imaan RT 01 RW 01 Imaan Dukun Gresik	Setuju	

NIK	Nama User	Alamat	Vote	Tanda Tangan
3525125801850005	DEWI AMALIYA	DSN KALIWOT RT 19A RW 06 BUNGAH GRESIK	Setuju	
3525012808850001	Wiyandi	Lowayu RT 29 RW 08 Lowayu Dukun	Setuju	
3525012411800001	AHMAD NURUL	BABAKSARI RT 01 RW 01 BABAKSARI DUKUN GRESIK	Setuju	
3525125501810022	Shaufiyatus Sa'diyah	Sidorejo RT 01 RW 02 Sidorejo Bungah	Setuju	
3525121504940002	Ali Bahruddin	Pasar Pon RT 10 RW 03 Bedanten Bungah	Setuju	
3525120710880002	Imam Budi hartono	Dusun Kaliwot RT.18 RW.7 Bungah	Setuju	
3525051404890001	M. Azkiyaul Arif	Wadak Kidul RT 05 RW 02 Wadak Kidul Dduduksampean	Setuju	

NIK	Nama User	Alamat	Vote	Tanda Tangan
3525126507790002	Chomsunah	Jl. P. Sudirman RT 01 RW 05 Sungonlegowo Bungah	Setuju	
3525125505920001	Rossi Firdausi	Gumeng RT 01 RW 01 Gumeng Bungah	Setuju	